



Nord Italia Transplant

REPORT DI ATTIVITA' III TRIMESTRE 2010

Prelievo e trapianto di organi

Dati aggiornati al 06 ottobre 2010

RESOCONTO III TRIMESTRE

TABELLA 1: ATTIVITA' DI REPERIMENTO NELLE REGIONI NITp.
CONFRONTO AL 30 SETTEMBRE TRA GLI ANNI 2008-2009-2010

Regioni di prelievo	Segnalati			Procurati*			Effettivi**			Utilizzati			Opposizioni		
	2008	2009	2010	2008	2009	2010	2008	2009	2010	2008	2009	2010	2008	2009	2010
Friuli Venezia Giulia	46	50	50	31	39	38	30	35	36	29	33	34	11	9	9
Liguria	62	46	42	45	28	25	42	26	24	36	24	23	16	13	12
Lombardia	193	266	280	125	180	173	122	176	165	117	172	157	50	64	76
Marche	49	69	56	29	39	29	24	37	28	22	35	27	18	20	22
Prov. Auton. Trento	10	18	16	5	16	9	5	16	9	5	16	8	3	1	6
Veneto	153	147	131	112	86	82	99	80	76	87	72	75	33	48	40
NITp	513	596	575	347	388	356	322	370	338	296	352	324	131	155	165

* Potenziali donatori preliminarmente idonei, per i quali è stato acquisito il consenso e dei quali sono stati proposti gli organi

** Potenziali donatori dai quali sono stati prelevati organi, indipendentemente dal loro effettivo utilizzo

Donatori a cuore fermo: in Lombardia sono compresi 1 effettivo e 1 utilizzato nel 2009, 1 effettivo nel 2010

Donatori utilizzati p.m.p. negli ultimi 5 anni

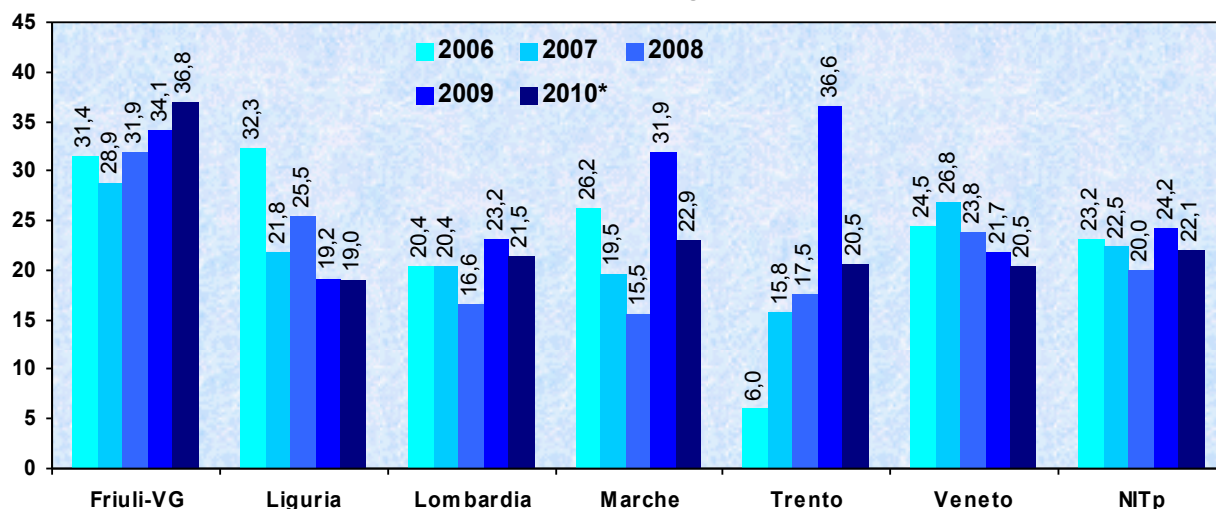

N.B. popolazione italiana 2006-2010 aggiornata con i dati annuali ufficiali ISTAT

* proiezione annuale dei dati al 30 settembre 2010

TABELLA 2: ATTIVITA' DI TRAPIANTO NELLE REGIONI NITp.
CONFRONTO AL 30 SETTEMBRE TRA GLI ANNI 2008-2009-2010

Regioni di trapianto	Rene			Cuore			Fegato			Pancreas			Polmone			Intestino			Totale*		
	08	09	10	08	09	10	08	09	10	08	09	10	08	09	10	08	09	10	08	09	10
Friuli Venezia Giulia	32	41	26	20	21	22	25	29	28	1	1	2	0	0	0	0	0	0	77	89	76
Liguria	37	42	39	0	0	0	29	21	20	3	0	3	0	0	0	0	0	0	65	60	56
Lombardia	212	230	217	70	82	53	130	171	155	15	19	13	24	28	29	1	2	2	439	512	454
Marche	27	32	24	0	0	0	29	32	29	3	2	1	0	0	0	0	0	0	57	64	53
Veneto	130	182	173	33	36	28	63	62	67	6	12	3	20	18	20	0	0	0	245	297	287
NITp	438	527	479	123	139	103	276	315	299	28	34	22	44	46	49	1	2	2	883	1.022	926

* I trapianti combinati sono conteggiati singolarmente

ATTIVITA' DI REPERIMENTO

TABELLA 3: ATTIVITA' DI REPERIMENTO NEI CENTRI NITp.
CONFRONTO AL 30 SETTEMBRE TRA GLI ANNI 2008-2009-2010

Centro di prelievo	Segnalati			Procurati*			Effettivi**			Utilizzati			Opposizioni		
	2008	2009	2010	2008	2009	2010	2008	2009	2010	2008	2009	2010	2008	2009	2010
GO-Gorizia	0	0	7	0	0	6	0	0	5	0	0	5	0	0	1
PN-Pordenone	5	10	9	5	5	7	5	5	7	4	5	6	0	5	2
TS-Cattinara	9	11	6	7	9	4	7	8	4	7	6	4	1	1	2
TS-Clinica Pediatrica	0	1	0	0	1	0	0	1	0	0	1	0	0	0	0
UD-Az.Osp-Univ. S.M.M.	32	28	28	19	24	21	18	21	20	18	21	19	10	3	4
Friuli Venezia Giulia	46	50	50	31	39	38	30	35	36	29	33	34	11	9	9
GE-Galliera	6	2	2	6	2	1	5	2	1	3	2	0	0	0	1
GE-Gaslini	2	2	3	1	1	0	1	1	0	1	1	0	1	1	2
GE-Lavagna	1	2	0	1	2	0	1	2	0	1	2	0	0	0	0
GE-Sampierdarena	5	7	2	2	3	1	2	2	1	1	2	1	3	3	0
GE-San Martino	26	18	23	20	9	14	19	9	14	17	8	14	5	7	7
IM-Imperia	2	2	1	1	1	1	1	1	1	1	1	1	1	0	0
IM-Sanremo	5	1	1	5	1	0	4	0	0	4	0	0	0	0	1
SP-La Spezia	0	1	2	0	1	2	0	1	2	0	1	2	0	0	0
SV-Pietra Ligure	13	11	7	8	8	6	8	8	5	7	7	5	5	2	1
SV-Savona	2	0	1	1	0	0	1	0	0	1	0	0	1	0	0
Liguria	62	46	42	45	28	25	42	26	24	36	24	23	16	13	12
BG-Bergamo	21	24	23	9	18	13	8	18	12	8	17	12	4	4	6
BG-Seriate	3	5	2	2	3	2	2	3	2	2	3	2	1	2	0
BG-Treviglio	0	0	1	0	0	1	0	0	1	0	0	0	0	0	0
BG-Zingonia	0	1	1	0	1	1	0	1	1	0	1	0	0	0	0
BS-Brescia	14	21	22	12	16	12	11	15	12	11	15	12	2	4	9
BS-Chiari	0	2	4	0	1	2	0	1	2	0	1	2	0	1	1
BS-Desenzano/Gavardo	3	3	3	1	1	2	1	1	2	1	1	2	2	1	0
BS-Manerbio	0	0	1	0	0	1	0	0	1	0	0	1	0	0	0
CO-S.Anna	10	6	6	8	3	5	8	3	5	7	3	5	2	1	1
CO-Valduce	1	3	2	1	2	1	1	2	1	1	2	1	0	1	1
CR-Crema	1	0	1	1	0	1	1	0	1	1	0	1	0	0	0
CR-Cremona	11	24	24	4	14	11	4	13	9	4	13	9	6	6	7
LC-Lecco	10	13	11	8	9	5	8	9	5	8	9	5	2	2	2
LC-Merate	0	2	0	0	0	0	0	0	0	0	0	0	0	2	0
LO-Lodi	2	5	3	2	4	3	2	4	3	2	4	3	0	1	0
MB-Desio	0	1	1	0	1	1	0	1	1	0	1	1	0	0	0
MB-Monza	18	18	24	6	10	15	6	10	15	6	9	14	12	5	4
MB-Vimercate	0	1	2	0	1	2	0	1	2	0	1	2	0	0	0
MI-Fatebenefratelli	4	6	5	3	4	5	3	4	5	3	4	5	1	2	0
MI-Garbagnate	0	0	1	0	0	0	0	0	0	0	0	0	0	0	1
MI-Legnano	7	18	15	5	7	7	4	7	7	4	7	7	1	7	5
MI-Magenta	0	2	1	0	1	0	0	1	0	0	1	0	0	1	1

(segue)



ATTIVITA' DI REPERIMENTO

TABELLA 3: ATTIVITA' DI REPERIMENTO NEI CENTRI NITp.
CONFRONTO AL 30 SETTEMBRE TRA GLI ANNI 2008-2009-2010

Centro di prelievo	Segnalati			Procurati*			Effettivi**			Utilizzati			Opposizioni		
	2008	2009	2010	2008	2009	2010	2008	2009	2010	2008	2009	2010	2008	2009	2010
MI-Melegnano	0	2	2	0	2	1	0	2	1	0	2	1	0	0	1
MI-Niguarda	25	20	18	16	15	14	16	15	13	16	15	13	6	4	4
MI-Policlinico	11	13	26	6	6	11	6	6	10	6	6	9	4	7	13
MI-Sacco	0	2	3	0	1	1	0	1	1	0	1	0	0	1	2
MI-San Carlo	0	0	2	0	0	2	0	0	2	0	0	2	0	0	0
MI-San Raffaele	14	14	18	9	10	12	9	10	12	7	10	12	4	4	4
MN-Mantova	0	3	3	0	3	1	0	3	1	0	3	1	0	0	2
PV-San Matteo	18	20	24	15	17	13	15	16	11	14	15	10	1	3	10
PV-Vigevano	0	1	0	0	0	0	0	0	0	0	0	0	0	0	0
SO-Sondalo	6	9	6	4	8	6	4	8	6	4	8	6	2	1	0
VA-Busto Arsizio	2	7	3	2	6	2	2	6	2	2	5	2	0	1	1
VA-Gallarate	4	5	3	3	4	1	3	4	1	2	4	1	0	0	1
VA-Saronno	1	1	3	1	0	3	1	0	3	1	0	3	0	1	0
VA-Tradate	0	1	2	0	1	2	0	1	2	0	1	1	0	0	0
VA-Varese	7	13	14	7	11	14	7	10	13	7	10	12	0	2	0
Lombardia	193	266	280	125	180	173	122	176	165	117	172	157	50	64	76
AN-Ancona	27	31	23	14	22	15	11	21	15	11	21	14	12	6	6
AN-Fabriano	3	8	1	2	5	0	2	4	0	2	3	0	0	1	1
AN-Jesi	1	1	3	0	1	1	0	1	1	0	1	1	1	0	2
AN-Salesi	1	3	0	1	3	0	1	3	0	1	3	0	0	0	0
AN-Senigallia	0	2	2	0	0	1	0	0	1	0	0	1	0	2	1
AP-Ascoli Piceno	1	2	1	0	0	0	0	0	0	0	0	0	1	2	1
AP-S.B. del Tronto	4	4	3	2	0	1	2	0	1	1	0	1	2	4	1
FM-Fermo	1	1	5	1	1	2	0	1	2	0	1	2	0	0	3
MC-Camerino	0	1	2	0	0	2	0	0	2	0	0	2	0	1	0
MC-Civitanova Marche	1	0	1	1	0	0	1	0	0	1	0	0	0	0	1
MC-Macerata	1	3	3	1	0	0	1	0	0	1	0	0	0	1	2
PU-Fano	1	5	3	1	3	2	1	3	2	1	2	2	0	1	1
PU-Pesaro	5	6	8	3	3	4	2	3	4	1	3	4	2	1	3
PU-Urbino	3	2	1	3	1	1	3	1	0	3	1	0	0	1	0
Marche	49	69	56	29	39	29	24	37	28	22	35	27	18	20	22
TN-Trento	10	18	16	5	16	9	5	16	9	5	16	8	3	1	6
P.A. Trento	10	18	16	5	16	9	5	16	9	5	16	8	3	1	6
BL-Belluno	10	7	6	10	4	4	9	3	4	7	3	4	0	3	2
BL-Feltre	1	0	5	1	0	3	1	0	3	1	0	2	0	0	2
PD-Cittadella	4	5	5	2	2	4	2	2	3	2	2	3	2	3	1
PD-Este	3	1	0	3	0	0	3	0	0	3	0	0	0	1	0
PD-Monselice	2	3	0	0	3	0	0	2	0	0	1	0	2	0	0

(segue)



ATTIVITA' DI REPERIMENTO

TABELLA 3: ATTIVITA' DI REPERIMENTO NEI CENTRI NITp.
CONFRONTO AL 30 SETTEMBRE TRA GLI ANNI 2008-2009-2010

Centro di prelievo	Segnalati			Procurati*			Effettivi**			Utilizzati			Opposizioni		
	2008	2009	2010	2008	2009	2010	2008	2009	2010	2008	2009	2010	2008	2009	2010
PD-Padova	25	26	20	18	14	13	17	12	10	17	10	10	6	9	5
PD-Padova Ciln.Ped.	2	2	4	1	2	2	1	2	2	1	2	2	1	0	1
PD-Piove di Sacco	0	2	2	0	2	1	0	2	1	0	1	1	0	0	1
RO-Rovigo	7	4	3	6	2	1	5	2	1	4	2	1	1	2	2
RO-Trecenta	0	1	0	0	1	0	0	1	0	0	1	0	0	0	0
TV-Castelfranco Veneto	0	1	0	0	0	0	0	0	0	0	0	0	0	0	0
TV-Conegliano	0	1	0	0	1	0	0	1	0	0	1	0	0	0	0
TV-Montebelluna	4	2	0	3	2	0	2	2	0	2	2	0	1	0	0
TV-Treviso	17	19	20	12	12	14	11	12	14	10	11	14	2	6	4
VE-Dolo	1	2	1	1	1	0	1	1	0	1	1	0	0	1	1
VE-Mestre	16	18	19	10	8	10	8	8	9	6	8	9	4	8	8
VE-Mirano	2	4	1	1	3	1	1	3	1	0	2	1	1	1	0
VE-Portogruaro	1	0	0	1	0	0	1	0	0	0	0	0	0	0	0
VE-San Donà di Piave	0	1	0	0	1	0	0	1	0	0	1	0	0	0	0
VE-Venezia	0	1	2	0	0	0	0	0	0	0	0	0	0	0	2
VI-Arzignano	2	0	0	1	0	0	1	0	0	1	0	0	1	0	0
VI-Bassano	5	3	4	4	2	1	4	1	1	3	1	1	0	0	3
VI-Schio	0	5	0	0	3	0	0	3	0	0	3	0	0	2	0
VI-Thiene	1	0	0	1	0	0	1	0	0	1	0	0	0	0	0
VI-Vicenza	19	8	15	10	5	13	10	5	13	10	5	13	8	3	2
VR-Legnago	2	3	1	2	0	1	1	0	1	0	0	1	0	0	0
VR-Verona Borgo Trento	29	28	23	25	18	14	20	17	13	18	15	13	4	9	6
Veneto	153	147	131	112	86	82	99	80	76	87	72	75	33	48	40
NITp	513	596	575	347	388	356	322	370	338	296	352	324	131	155	165

* Potenziali donatori preliminarmente idonei, per i quali è stato acquisito il consenso e dei quali sono stati proposti gli organi

** Potenziali donatori dai quali sono stati prelevati organi, indipendentemente dal loro effettivo utilizzo

Donatori a cuore fermo: in Lombardia sono compresi 1 effettivo e 1 utilizzato nel 2009, 1 effettivo nel 2010

ATTIVITA' DI REPERIMENTO

Friuli Venezia Giulia - N donatori utilizzati
p.m.p. per mese

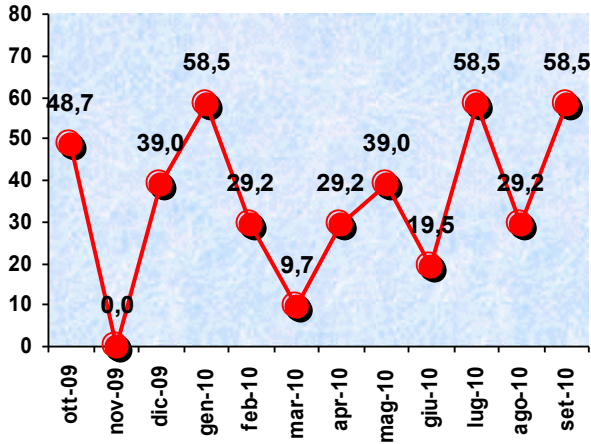

Liguria - N donatori utilizzati
p.m.p. per mese

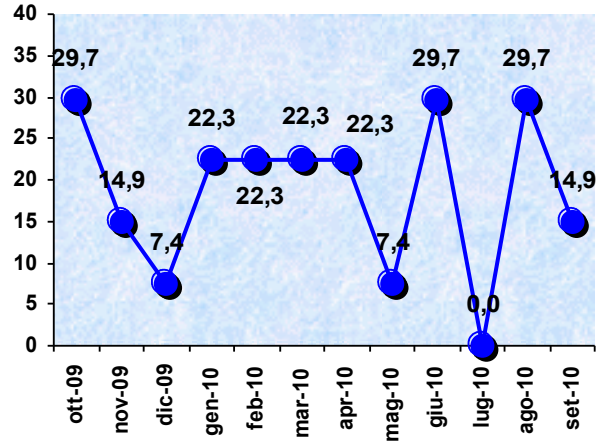

Lombardia - N donatori utilizzati
p.m.p. per mese

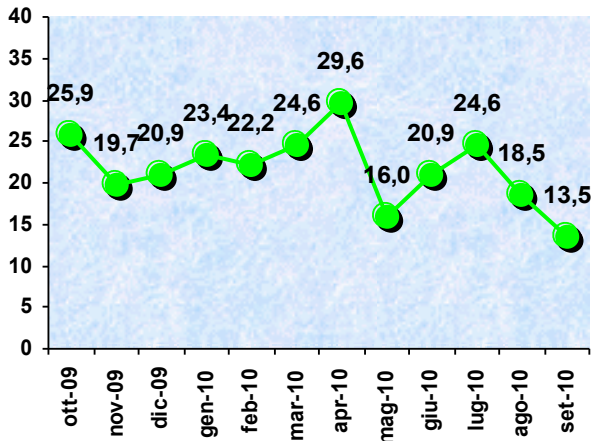

Marche - N donatori utilizzati
p.m.p. per mese

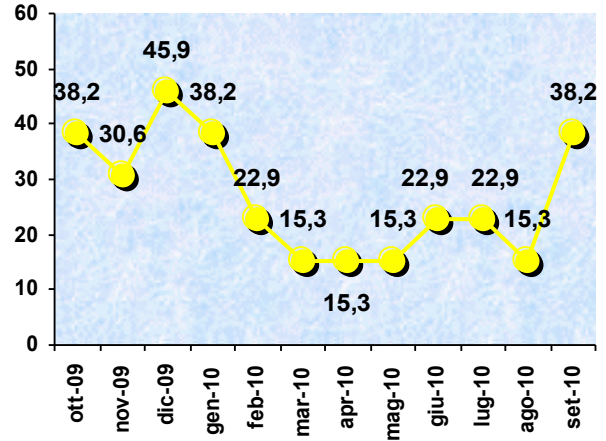

Provincia Autonoma di Trento - N donatori
utilizzati p.m.p. per mese

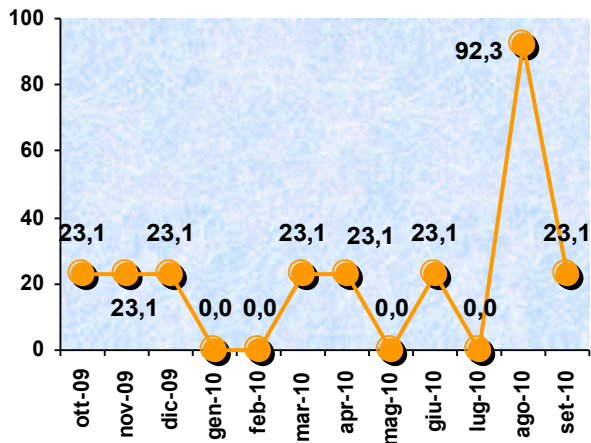

Veneto - N donatori utilizzati
p.m.p. per mese

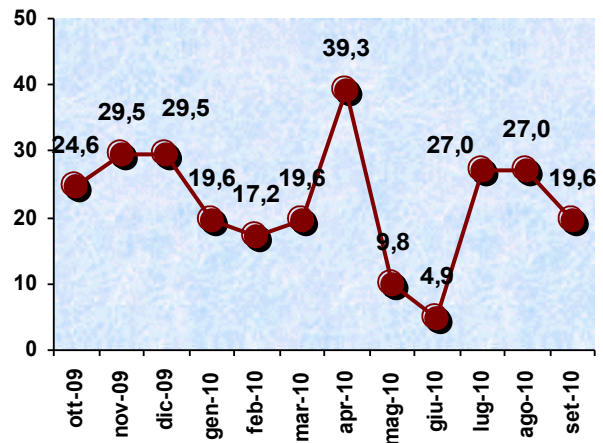

ATTIVITA' DI REPERIMENTO

Età media dei donatori NITp utilizzati al 30/09/10

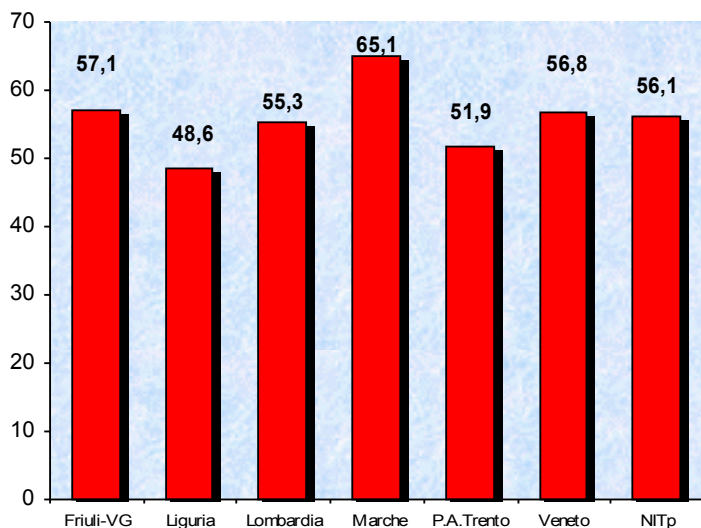

Età dei donatori NITp utilizzati negli ultimi 10 anni



TABELLA 4: ORGANI DA DONATORI NON NITp OFFERTI AL NITp

CIR	Rene		Cuore		Fegato		Pancreas		Polmone		Intestino		Totale	
	prop	uti	prop	uti	prop	uti	prop	uti	prop	uti	prop	uti	prop	uti
AIRT	43	12	36	5	42	12	0	0	24	6	1	0	146	35
OCST	37	14	24	6	29	11	3	2	16	0	2	2	111	35
Estero	7	0	4	1	9	2	1	0	8	0	0	0	29	3
Totale	87	26	64	12	80	25	4	2	48	6	3	2	286	73

Da donatori AIRT sono compresi:

1 paziente NITp trapiantato di doppio rene, 1 paziente NITp trapiantato di rene+fegato e 3 pazienti NITp trapiantati di doppio polmone

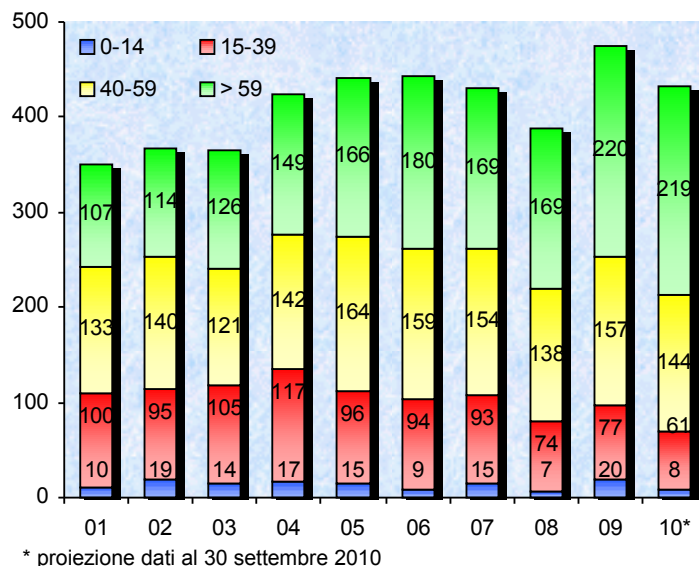
Da donatori OCST sono compresi:

1 paziente NITp trapiantato di pancreas+intestino e 1 paziente NITp trapiantato di rene+fegato

TABELLA 5: ORGANI DA DONATORI NITp UTILIZZATI IN AREA NON NITp

CIR	Rene	Cuore	Fegato	Pancreas	Polmone	Intestino	Totale
AIRT	2	5	14	1	3	0	25
OCST	5	3	10	0	2	0	20
Estero	3	1	2	0	0	0	6
Totale	10	9	26	1	5	0	51

In area AIRT: è stato eseguito un trapianto di cuore+doppio polmone

In area OCST: un fegato è stato splittato, sono stati eseguiti un trapianto di DKT, un trapianto di doppio polmone e un trapianto di rene+fegato

TRAPIANTO DI RENE

TABELLA 6: ATTIVITA' NEI CENTRI NITp DI TRAPIANTO DI RENE.
CONFRONTO AL 30 SETTEMBRE TRA GLI ANNI 2008-2009-2010

Centri di trapianto	Gestione della lista											
	2008				2009				2010			
	N pz ins	N pz dec	Pz in lista	% non NITp	N pz ins	N pz dec	Pz in lista	% non NITp	N pz ins	N pz dec	Pz in lista	% non NITp
Udine	45	2	98	51%	40	2	87	48%	76	1	137	28%
Friuli Venezia Giulia	45	2	98	51%	40	2	87	48%	76	1	137	28%
GE-S.Martino	70	5	225	35%	65	5	225	33%	69	3	248	33%
Liguria	70	5	225	35%	65	5	225	33%	69	3	248	33%
Bergamo	43	2	175	35%	51	1	189	32%	75	1	236	31%
Brescia	52	3	264	23%	59	3	250	15%	53	1	251	12%
MI-Niguarda	60	3	221	13%	58	7	205	12%	76	3	214	12%
MI-Policlinico	72	5	272	13%	46	1	252	14%	50	3	222	17%
MI-S.Raffaele	25	4	130	62%	64	3	136	63%	28	2	125	64%
Pavia	29	1	110	58%	52	4	122	55%	55	1	144	52%
Varese	62	0	151	13%	64	2	163	15%	52	4	183	16%
Lombardia	343	18	1.323	27%	394	21	1.317	25%	389	15	1.375	26%
Ancona	45	4	142	52%	69	3	174	46%	55	4	184	39%
Marche	45	4	142	52%	69	3	174	46%	55	4	184	39%
Padova	105	5	292	52%	77	5	242	46%	92	3	226	46%
Padova Clin. Ped.	21	0	44	64%	13	0	34	59%	17	0	27	52%
Treviso	66	0	144	42%	39	4	144	38%	37	1	126	34%
Vicenza	36	0	98	43%	22	2	83	35%	42	3	98	33%
Verona	60	1	154	39%	73	2	169	37%	68	4	172	37%
Veneto	288	6	732	47%	224	13	672	41%	256	11	649	40%
NITp	791	35	2.520	36%	792	44	2.475	33%	845	34	2.593	31%

TRAPIANTO DI RENE

TABELLA 7: ATTIVITA' NEI CENTRI NITp DI TRAPIANTO DI RENE.
CONFRONTO AL 30 SETTEMBRE TRA GLI ANNI 2008-2009-2010

Centri di trapianto	Attività di trapianto																							
	2008								2009								2010							
	Rene	DKT	R+P	R+C	R+F	R+E	R+E+P	Totale	Rene	DKT	R+P	R+C	R+F	R+E	R+E+P	Totale	Rene	DKT	R+P	R+C	R+F	R+E	R+E+P	Totale
Udine	30	1	1				32	37	1	1	2				41	22	2	2						26
Friuli Venezia Giulia	30	1	1				32	37	1	1	2				41	22	2	2						26
GE-S.Martino	26	7	3		1		37	36	3		3				42	31	2	3		2	1			39
Liguria	26	7	3		1		37	36	3		3				42	31	2	3		2	1			39
Bergamo	22	2	1				25	23	3	1	1	1			29	11	5	1				1	1	19
Brescia	32						32	41							41	28								28
MI-Niguarda	40		3		2		45	40		4		1			45	35			1	2				38
MI-Policlinico	37						37	37							37	41				1				42
MI-S.Raffaele	14		6				20	15	2	5					22	24	7	3						34
Pavia	19						19	17			1				18	22								22
Varese	32	1	1				34	35	2	1					38	32	2							34
Lombardia	196	3	11		2		212	208	7	11	2	2			230	193	14	4	1	3	1	1		217
Ancona	25		2				27	30		2					32	23		1						24
Marche	25		2				27	30		2					32	23		1						24
Padova	27	13	6		1		47	37	8	12					57	37	11	3		1				52
Padova Clin. Ped.	9						9	17			1				18	12								12
Treviso	22	8					30	37	7						44	36	2							38
Vicenza	17	4					21	22	3						25	18	3							21
Verona	23						23	34	4						38	33	17							50
Veneto	98	25	6		1		130	147	22	12	1				182	136	33	3		1				173
NITp	375	36	23	0	4	0	438	458	33	26	3	7	0	0	527	405	51	13	1	6	2	1		479

Legenda

R: trapianto di rene
F: trapianto di fegato

DKT: trapianto di doppio rene
E: trapianto di emifegato

C: trapianto di cuore
P: trapianto di pancreas

TRAPIANTO DI RENE

FIGURA 3. RENE – MEDIANA D'ATTESA DEI PAZIENTI IN LISTA ATTIVA E TRAPIANTATI AL 30 SETTEMBRE 2010 PER REGIONE DI TRAPIANTO



FIGURA 4. NUMERO DI PAZIENTI A RISCHIO IMMUNOLOGICO IN LISTA E TRAPIANTATI AL 30 SETTEMBRE 2010



FIGURA 5. NUMERO DI PAZIENTI CON ATTESA >10 ANNI IN LISTA E TRAPIANTATI AL 30 SETTEMBRE 2010

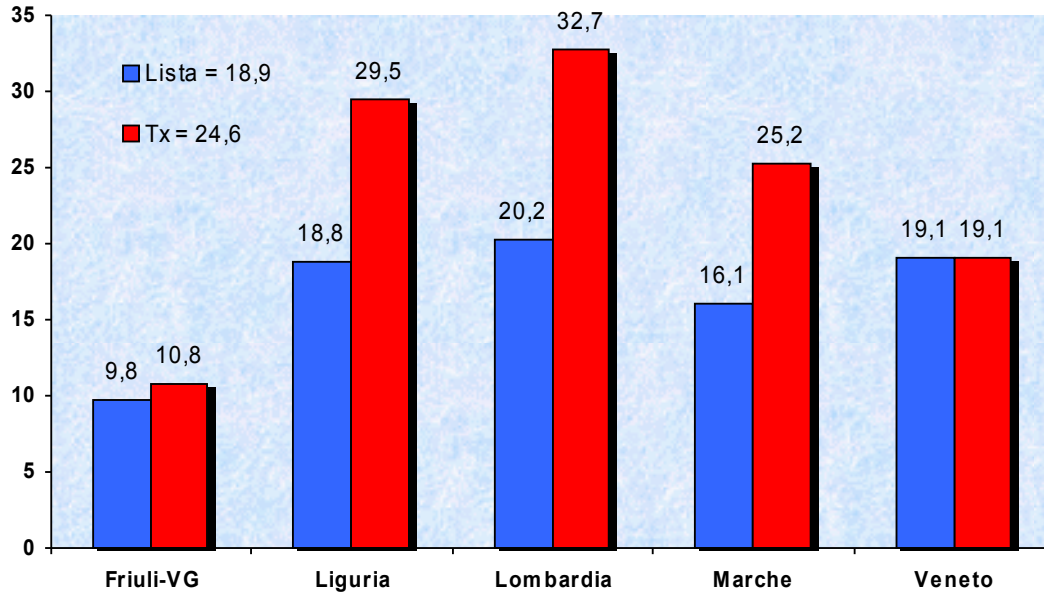

TRAPIANTO DI RENE

TABELLA 8: BILANCIO DELL'ATTIVITA' DI TRAPIANTO DI RENE NEL PERIODO GENNAIO 2007-SETTEMBRE 2010

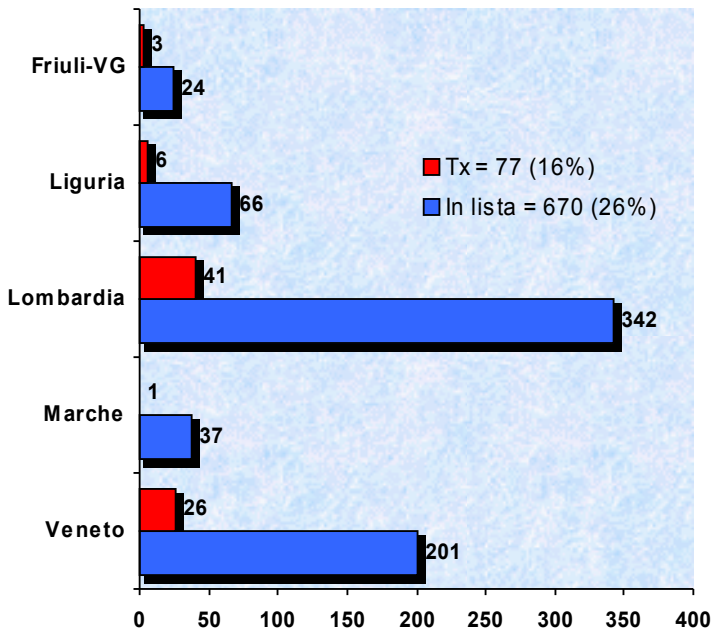
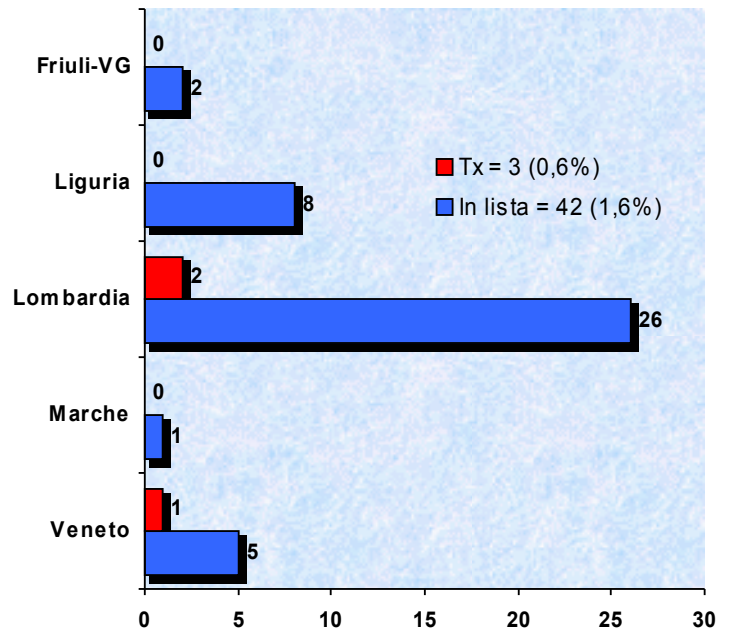
Centri di trapianto	N reni procurati			N trapianti			N reni non accettati			Bilancio		
	Ped	Adulto	DKT	Ped	Adulto	DKT	Ped	Adulto	DKT	Ped	Adulto	DKT
Udine	15	183	15	0	147	4	0	1	0	-15	-35	-11
Friuli Venezia Giulia	15	183	15	0	147	4	0	1	0	-15	-35	-11
GE-S.Martino	5	132	20	35	125	19	0	5	0	+30	-2	-1
Liguria	5	132	20	35	125	19	0	5	0	+30	-2	-1
Bergamo	2	98	10	5	111	17	0	1	0	+3	+14	+7
Brescia	4	163	20	1	170	0	0	2	0	-3	+9	-20
MI-Niguarda	4	226	3	0	220	0	0	1	0	-4	-5	-3
MI-Policlinico	7	197	10	33	173	0	0	2	0	+26	-22	-10
MI-S.Raffaele	2	74	2	0	111	11	0	0	0	-2	+37	+9
Pavia	4	89	7	0	107	0	0	0	0	-4	+18	-7
Varese	2	189	7	0	167	11	0	5	0	-2	-17	+4
Lombardia	25	1036	59	39	1059	39	0	11	0	+14	+34	-20
Ancona	14	148	22	0	132	0	0	10	0	-14	-6	-22
Marche	14	148	22	0	132	0	0	10	0	-14	-6	-22
Padova	9	158	25	0	204	63	0	0	0	-9	+46	+38
Padova Clin. Ped.	12	0	0	52	8	0	0	0	0	+40	+8	0
Treviso	2	176	20	0	158	30	0	5	0	-2	-13	+10
Vicenza	0	79	15	0	96	13	0	0	0	0	+17	-2
Verona	0	135	25	0	149	35	0	0	0	0	+14	+10
Veneto	23	548	85	52	615	141	0	5	0	+29	+72	+56
NITp	82	2.047	201	126	2.078	203	0	32	0	+44	+63	+2
Totale		2.330			2.407			32			+109	

Dal 2009 la Provincia Autonoma di Trento è passata dall'area di MI-Policlinico a quella di Verona

La Provincia Autonoma di Trento ha procurato 1 rene da donatore pediatrico, 64 reni da donatore adulto e 2 DKT

I pazienti residenti nella Provincia Autonoma di Trento e trapiantati in area NITp sono 34

TRAPIANTO DI RENE

FIGURA 6. DISTRIBUZIONE DEI RENI ASSEGNATI SECONDO L'ALGORITMO NITK3
DAL 01/01/2001 AL 30/09/10

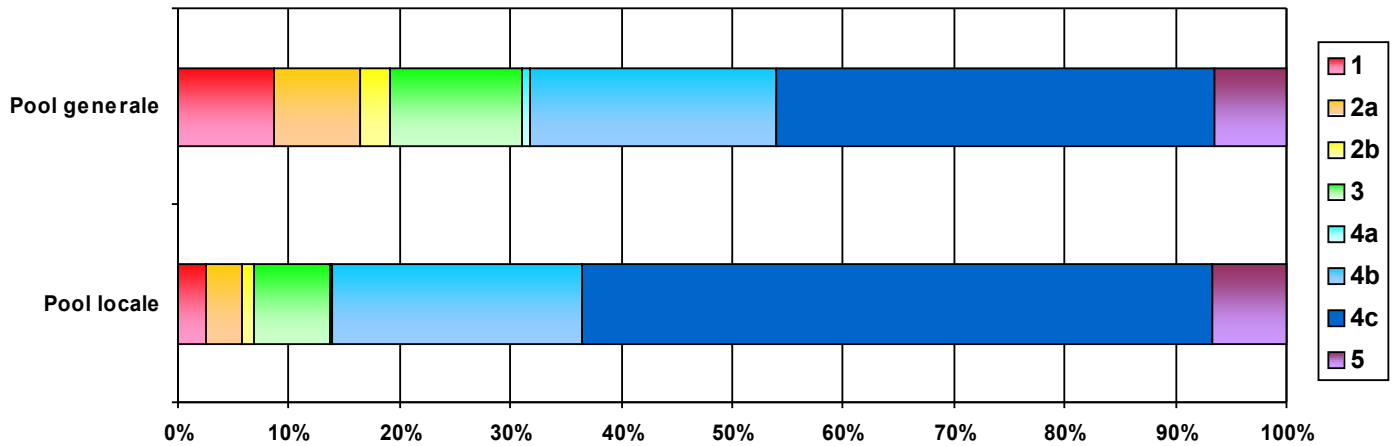

		Pool locale (2.805)	Pool generale (3.336)
Livello 1	(0-1 MM, rischio imm.)	70	287
Livello 2 a	(2 MM, rischio imm.)	94	260
Livello 2 b	(3-4 MM, rischio imm.)	27	94
Livello 3	(0-1 MM, ric. Standard)	192	395
Livello 4 a	(2-4 MM, attesa >10 a)	6	24
Livello 4 b	(2-4 MM, attesa 3-10 a)	636	742
Livello 4 c	(2-4 MM, attesa < 3 a)	1.594	1.315
Livello 5	(5-6 MM, ric. standard)	186	219

TRAPIANTO DI CUORE

TABELLA 9: ATTIVITA' NEI CENTRI NITp DI TRAPIANTO DI CUORE.
CONFRONTO AL 30 SETTEMBRE TRA GLI ANNI 2008-2009-2010

Centri di trapianto	Gestione della lista											
	2008				2009				2010			
	N pz ins	N pz dec	Pz in lista	% non NITp	N pz ins	N pz dec	Pz in lista	% non NITp	N pz ins	N pz dec	Pz in lista	% non NITp
Udine	18	1	13	23%	25	3	17	47%	24	2	17	24%
Friuli Venezia Giulia	18	1	13	23%	25	3	17	47%	24	2	17	24%
Bergamo	28	4	47	60%	28	5	41	46%	30	5	38	45%
MI-Niguarda	28	0	88	48%	28	6	51	47%	27	6	57	42%
Pavia	68	25	220	60%	55	21	221	62%	55	22	196	58%
Lombardia	124	29	355	57%	111	32	313	58%	112	33	291	53%
Padova	43	7	89	28%	25	4	88	27%	23	6	84	25%
Verona	19	4	35	14%	27	6	39	21%	27	4	44	11%
Veneto	62	11	124	24%	52	10	127	25%	50	10	128	20%
NITp	204	41	492	48%	188	45	457	48%	186	45	436	42%

TABELLA 10: ATTIVITA' NEI CENTRI NITp DI TRAPIANTO DI CUORE.
CONFRONTO AL 30 SETTEMBRE TRA GLI ANNI 2008-2009-2010

Centri di trapianto	Attività di trapianto											
	2008				2009				2010			
	C	C+R	C+DL	Totale	C	C+R	C+DL	Totale	C	C+R	C+DL	Totale
Udine	20			20	21			21	22			22
Friuli Venezia Giulia	20			20	21			21	22			22
Bergamo	20			20	21	1		22	20			20
MI-Niguarda	26			26	31			31	16	1		17
Pavia	24			24	27	1	1	29	13		3	16
Lombardia	70			70	79	2	1	82	49	1	3	53
Padova	24			24	16	1*		17	17			17
Verona	9			9	19			19	11			11
Veneto	33			33	35	1		36	28			28
NITp	123	0	0	123	135	3	1	139	99	1	3	103

* trapianto eseguito in collaborazione con la Clinica Pediatrica

Legenda

R: trapianto di rene

C: trapianto di cuore

DL: trapianto di polmone doppio

TRAPIANTO DI CUORE

FIGURA 7. CUORE – MEDIANA D'ATTESA DEI PAZIENTI IN LISTA ATTIVA E TRAPIANTATI AL 30 SETTEMBRE 2010 PER REGIONE DI TRAPIANTO

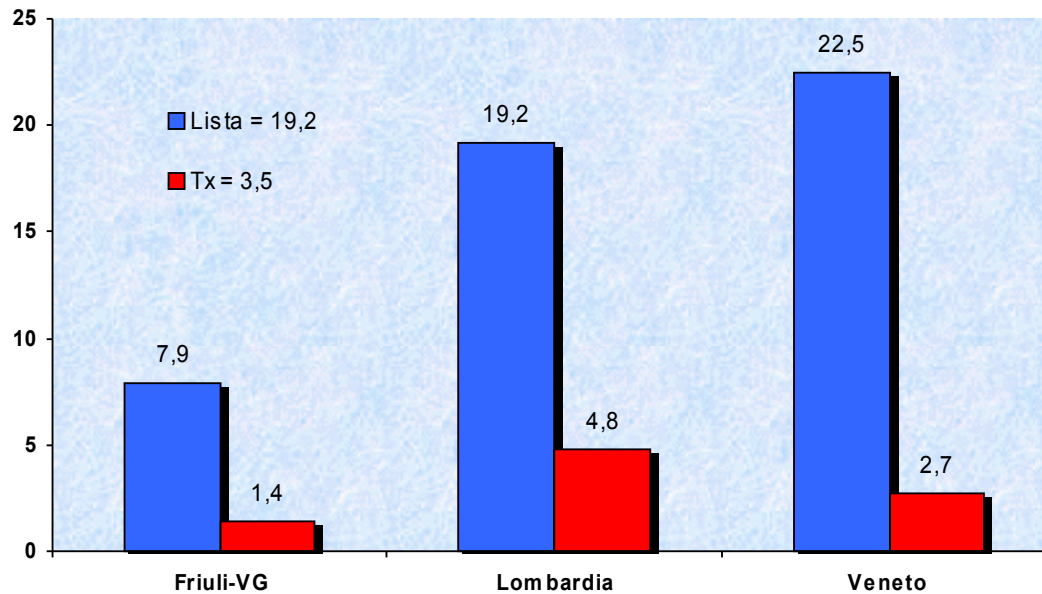

TRAPIANTO DI FEGATO

TABELLA 11: ATTIVITA' NEI CENTRI NITp DI TRAPIANTO DI FEGATO.
CONFRONTO AL 30 SETTEMBRE TRA GLI ANNI 2008-2009-2010

Centri di trapianto	Gestione della lista											
	2008				2009				2010			
	N pz ins	N pz dec	Pz in lista	% non NITp	N pz ins	N pz dec	Pz in lista	% non NITp	N pz ins	N pz dec	Pz in lista	% non NITp
Udine	30	2	19	11%	30	1	25	16%	38	4	31	6%
Friuli Venezia Giulia	30	2	19	11%	30	1	25	16%	38	4	31	6%
Genova	32	4	42	29%	23	3	36	42%	32	0	38	45%
Liguria	32	4	42	29%	23	3	36	42%	32	0	38	45%
Bergamo	78	5	65	17%	75	3	87	9%	73	0	84	15%
MI-Niguarda	87	5	98	24%	63	7	81	22%	67	4	81	25%
MI-Policlinico	38	4	46	17%	35	5	54	15%	31	2	45	13%
MI-Tumori	22	0	13	38%	27	0	7	29%	29	0	15	27%
Lombardia	225	14	222	22%	200	15	229	16%	200	6	225	19%
Ancona	31	2	27	33%	34	3	30	30%	39	3	34	35%
Marche	31	2	27	33%	34	3	30	30%	39	3	34	35%
Padova	70	16	158	46%	75	18	155	47%	76	11	150	43%
Verona	9	0	2	0%	19	0	8	0%	8	0	6	17%
Veneto	79	16	160	46%	94	18	163	45%	84	11	156	42%
NITp	397	38	470	31%	381	40	483	28%	393	24	484	29%

TRAPIANTO DI FEGATO

TABELLA 12: ATTIVITA' NEI CENTRI NITp DI TRAPIANTO DI FEGATO.
CONFRONTO AL 30 SETTEMBRE TRA GLI ANNI 2008-2009-2010

Centri di trapianto	Attività di trapianto																					
	2008						2009						2010									
	Fegato	Emifegato	F+R	E+R	F+P+I	E+P+R	Totale	Fegato	Emifegato	F+R	E+R	F+P+I	E+P+R	Totale	Fegato	Emifegato	F+R	E+R	F+P+I	E+P+R	Totale	
Udine	23	2					25	25	2	2				29	24	4						28
Friuli Venezia Giulia	23	2					25	25	2	2				29	24	4						28
Genova	24	4	1				29	17	1	3				21	15	2	2	1				20
Liguria	24	4	1				29	17	1	3				21	15	2	2	1				20
Bergamo	27	23					50	40	22	1		2		65	35	16		1			1	53
MI-Niguarda	34	3	2				39	49	1	1				51	44	1	2					47
MI-Policlinico	24	2					26	24	4					28	26	4	1					31
MI-Tumori	13	2					15	27						27	22	2						24
Lombardia	98	30	2				130	140	27	2		2		171	127	23	3	1			1	155
Ancona	25	4					29	30	2					32	28	1						29
Marche	25	4					29	30	2					32	28	1						29
Padova	44	8	1				53	42	7					49	44	9	1					54
Verona	9	1					10	11	2					13	11	2						13
Veneto	53	9	1				63	53	9					62	55	11	1					67
NITp	223	49	4	0	0	0	276	265	41	7	0	2	0	315	249	41	6	2	0	1		299

Legenda

R: trapianto di rene

F: trapianto di fegato

E: trapianto di emifegato

P: trapianto di pancreas

I: trapianto di intestino

TRAPIANTO DI FEGATO

FIGURA 8. FEGATO – MEDIANA D'ATTESA DEI PZ IN LISTA ATTIVA E TRAPIANTATI AL 30 SETTEMBRE 2010 PER REGIONE DI TRAPIANTO

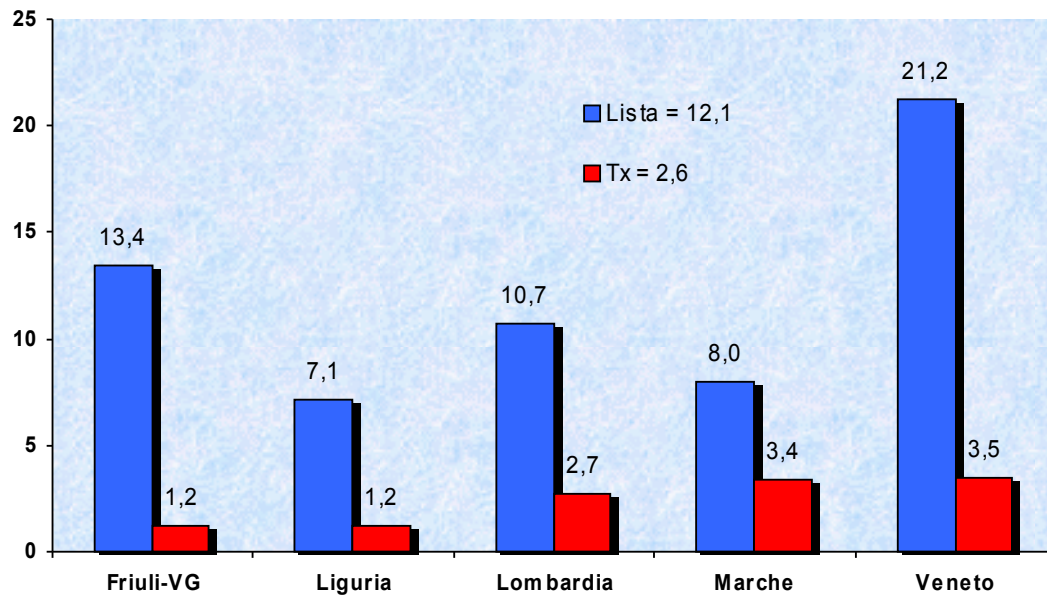

TRAPIANTO DI PANCREAS

TABELLA 13: ATTIVITA' NEI CENTRI NITp DI TRAPIANTO DI PANCREAS.
CONFRONTO AL 30 SETTEMBRE TRA GLI ANNI 2008-2009-2010

Centri di trapianto	Gestione della lista											
	2008				2009				2010			
	N pz ins	N pz dec	Pz in lista	% non NITp	N pz ins	N pz dec	Pz in lista	% non NITp	N pz ins	N pz dec	Pz in lista	% non NITp
Udine	2	0	2	0%	0	0	1	0%	3	0	1	0%
Friuli Venezia Giulia	2	0	2	0%	0	0	1	0%	3	0	1	0%
Genova	0	0	7	0%	0	1	7	14%	2	0	4	25%
Liguria	0	0	7	0%	0	1	7	14%	2	0	4	25%
Bergamo	0	0	1	0%	4	0	3	33%	4	0	5	20%
MI-Niguarda	4	0	6	33%	9	1	11	64%	5	0	7	43%
MI-Policlinico	0	0	1	0%	0	0	1	0%	0	0	1	0%
MI-San Raffaele	16	0	107	71%	37	1	120	70%	26	1	117	66%
Varese	1	0	1	0%	0	0	0	-	0	0	0	-
Lombardia	21	0	116	67%	50	2	135	68%	35	1	130	62%
Ancona	2	0	2	0%	3	0	6	0%	2	0	7	14%
Marche	2	0	2	0%	3	0	6	0%	2	0	7	14%
Padova	5	0	9	33%	8	0	6	33%	10	0	12	50%
Veneto	5	0	9	33%	8	0	6	33%	10	0	12	50%
NITp	30	0	136	60%	61	3	155	61%	52	1	154	58%

TRAPIANTO DI PANCREAS

TABELLA 14: ATTIVITA' NEI CENTRI NITp DI TRAPIANTO DI PANCREAS.
CONFRONTO AL 30 SETTEMBRE TRA GLI ANNI 2008-2009-2010

Centri di trapianto	Attività di trapianto																	
	2008						2009						2010					
	P	P+R	P+I	P+F+I	P+R+E	Tot	P	P+R	P+I	P+F+I	P+R+E	Tot	P	P+R	P+I	P+F+I	P+R+E	Tot
Udine		1				1		1				1		2				2
Friuli Venezia Giulia		1				1		1				1		2				2
Genova		3				3					0		3					3
Liguria		3				3					0		3					3
Bergamo		1				1		1	2		3		1	1		1		3
MI-Niguarda	1	3				4		4			4	1						1
MI-Policlinico						0					0							0
MI-San Raffaele	3	6				9	6	5			11	6	3					9
Varese		1				1		1			1							0
Lombardia	4	11				15	6	11	2		19	7	4	1		1		13
Ancona	1	2				3		2			2		1					1
Marche	1	2				3		2			2		1					1
Padova		6				6		12			12		3					3
Veneto		6				6		12			12		3					3
NITp	5	23	0	0	0	28	6	26	0	2	0	34	7	13	1	0	1	22

Legenda

R: trapianto di rene

P: trapianto di pancreas

F: trapianto di fegato

E: trapianto di emifegato

I: trapianto di intestino

TRAPIANTO DI PANCREAS

FIGURA 9. PANCREAS – MEDIANA D'ATTESA DEI PZ IN LISTA ATTIVA E TRAPIANTATI AL 30 SETTEMBRE 2010 PER REGIONE DI TRAPIANTO

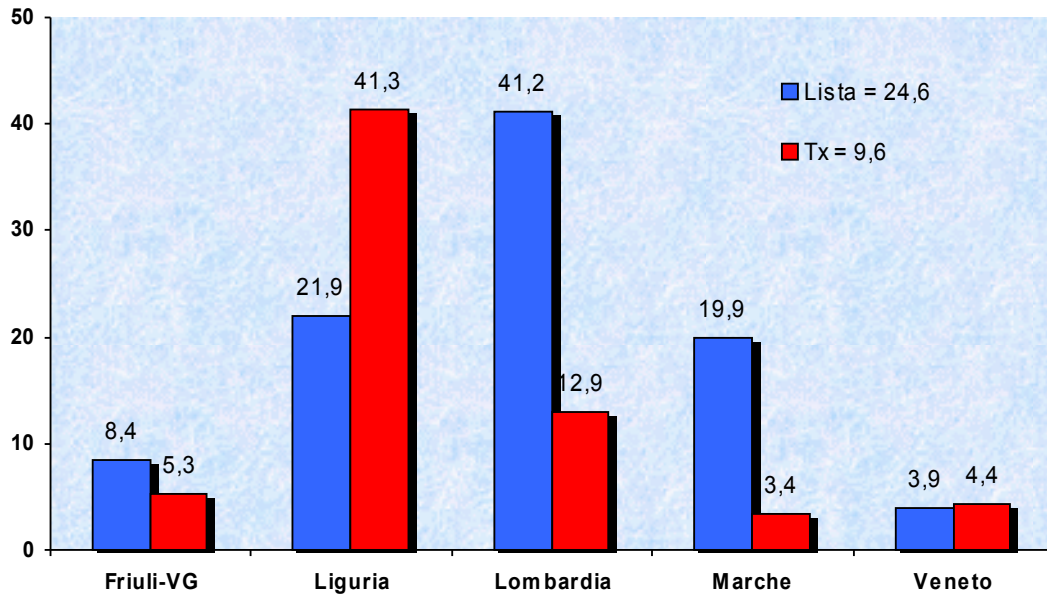

TRAPIANTO DI POLMONE

**TABELLA 15: ATTIVITA' NEI CENTRI NITp DI TRAPIANTO DI POLMONE.
CONFRONTO AL 30 SETTEMBRE TRA GLI ANNI 2008-2009-2010**

Centri di trapianto	Gestione della lista											
	2008				2009				2010			
	N pz ins	N pz dec	Pz in lista	% non NITp	N pz ins	N pz dec	Pz in lista	% non NITp	N pz ins	N pz dec	Pz in lista	% non NITp
Bergamo	9	3	9	33%	19	2	11	36%	22	1	24	38%
MI-Niguarda	1	0	6	17%	2	0	6	0%	4	1	3	0%
MI-Policlinico	7	2	11	36%	6	0	15	33%	11	2	11	36%
Pavia	34	21	73	51%	21	9	73	52%	30	11	72	49%
Lombardia	51	26	99	45%	48	11	105	45%	67	15	110	44%
Padova	32	11	66	44%	26	7	79	42%	28	2	81	36%
Veneto	32	11	66	44%	26	7	79	42%	28	2	81	36%
NITp	83	37	165	45%	74	18	184	43%	95	17	191	40%

**TABELLA 16: ATTIVITA' NEI CENTRI NITp DI TRAPIANTO DI POLMONE.
CONFRONTO AL 30 SETTEMBRE TRA GLI ANNI 2008-2009-2010**

Centri di trapianto	Attività di trapianto											
	2008				2009				2010			
	ML	DL	DL+C	Totale	ML	DL	DL+C	Totale	ML	DL	DL+C	Totale
Bergamo		2		2	7	7		14	4	5		9
MI-Niguarda	1	1		2	2	1		3		3		3
MI-Policlinico	5	1		6	1	3		4	2	6		8
Pavia	7	7		14	3	3	1	7	5	1	3	9
Lombardia	13	11		24	13	14	1	28	11	15	3	29
Padova	6	14		20	7	11		18	4	16		20
Veneto	6	14		20	7	11		18	4	16		20
NITp	19	25	0	44	20	25	1	46	15	31	3	49

* è compreso un trapianto split bipolmonare

Legenda

C: trapianto di cuore

ML: trapianto di polmone singolo

DL: trapianto di polmone doppio

TRAPIANTO DI POLMONE

FIGURA 10. POLMONE – MEDIANA D'ATTESA DEI PZ IN LISTA ATTIVA E TRAPIANTATI AL 30 SETTEMBRE 2010 PER REGIONE DI TRAPIANTO

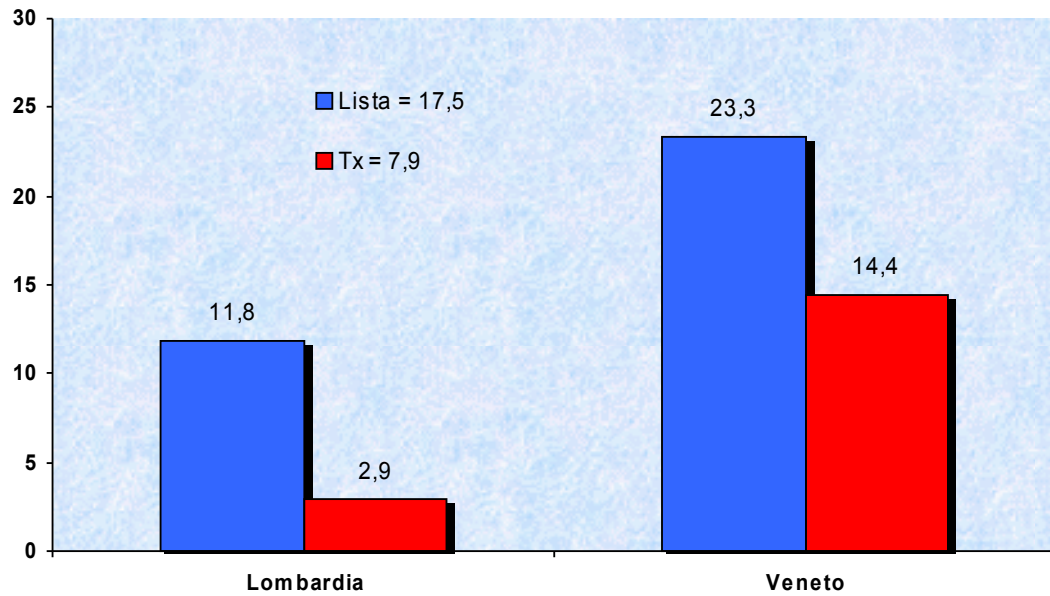

TRAPIANTO DI INTESTINO

TABELLA 17: ATTIVITA' NEI CENTRI NITp DI TRAPIANTO DI INTESTINO.
CONFRONTO AL 30 SETTEMBRE TRA GLI ANNI 2008-2009-2010

Centri di trapianto	Gestione della lista											
	2008				2009				2010			
	N pz ins	N pz dec	Pz in lista	% non NITp	N pz ins	N pz dec	Pz in lista	% non NITp	N pz ins	N pz dec	Pz in lista	% non NITp
Bergamo	2	0	4	75%	1	0	1	0%	1	0	0	-
Lombardia	2	0	4	75%	1	0	1	0%	1	0	0	-
NITp	2	0	4	75%	1	0	1	0%	1	0	0	-
Centri di trapianto	Attività di trapianto											
	2008				2009				2010			
	I	I+P	I+P+F	Totale	I	I+P	I+P+F	Totale	I	I+P	I+P+F	Totale
Bergamo	1	0	0	1	0	0	2	2	1	1	0	2
Lombardia	1	0	0	1	0	0	2	2	1	1	0	2
NITp	1	0	0	1	0	0	2	2	1	1	0	2

Legenda

I: trapianto di intestino

P: trapianto di pancreas

F: trapianto di fegato



ATTIVITA' DI TRAPIANTO

N trapianti rene in area NITp negli ultimi 10 anni

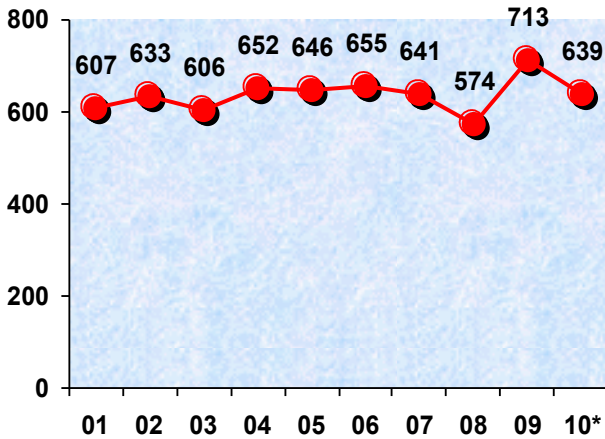

N trapianti cuore in area NITp negli ultimi 10 anni

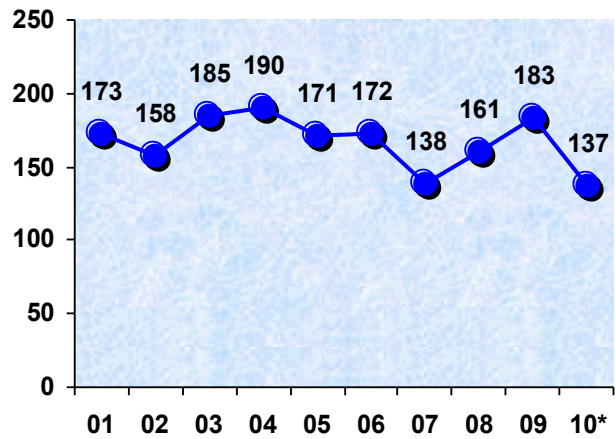

N trapianti fegato in area NITp negli ultimi 10 anni

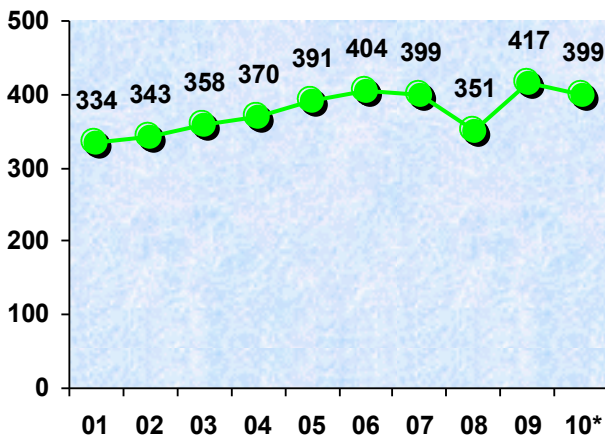

N trapianti pancreas in area NITp negli ultimi 10 anni

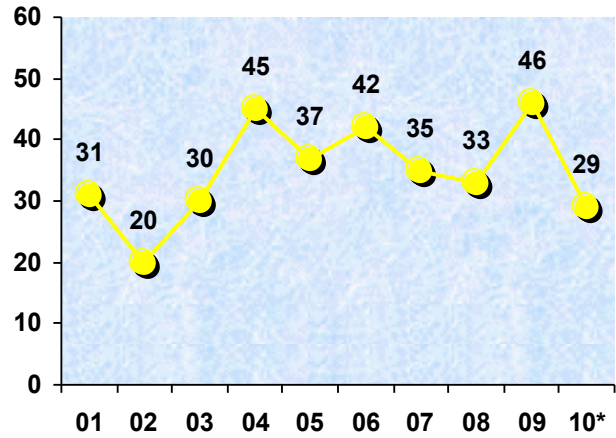

N trapianti polmone in area NITp negli ultimi 10 anni

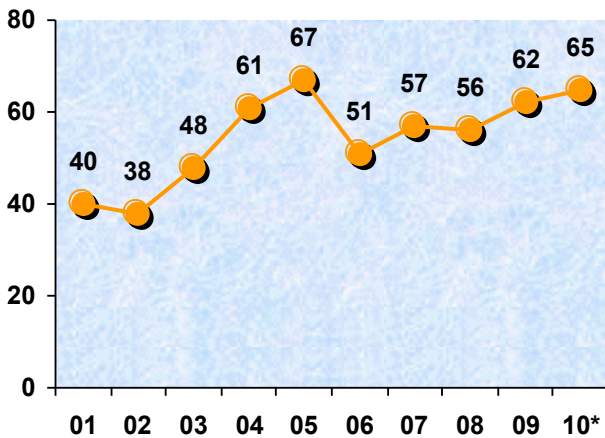

N trapianti intestino in area NITp negli ultimi 10 anni

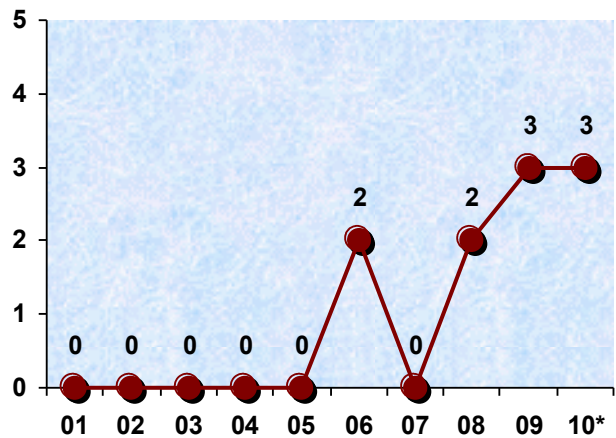

* proiezione annuale dei dati al 30 settembre 2010

SCAMBIO DI ORGANI al 30 settembre 2010

TABELLA 18: ORGANI PRELEVATI E TRAPIANTI EFFETTUATI IN AREA NITp E NON NITp

Regione di prelievo	Regione di trapianto								Totale
	Friuli-VG	Liguria	Lombardia	Marche	Veneto	AIRT	OCST	Eestero	
Friuli Venezia Giulia	42	7	17	3	11	3	4	0	87
Liguria	2	24	23	6	17	1	0	0	73
Lombardia	9	13	321	10	67	12	7	1	440
Marche	8	0	10	28	19	2	1	0	68
Prov. Auton. Trento	3	1	7	0	11	1	0	3	26
Veneto	12	5	38	6	139	3	6	2	211
AIRT	0	2	19	0	9	-	-	-	30
OCST	0	4	16	0	14	-	-	-	34
Eestero	0	0	3	0	0	-	-	-	3
Totale	76	56	454	53	287	22	18	6	972

TABELLA 19: RENI PRELEVATI E TRAPIANTI EFFETTUATI IN AREA NITp E NON NITp

Regione di prelievo	Regione di trapianto								Totale
	Friuli-VG	Liguria	Lombardia	Marche	Veneto	AIRT	OCST	Eestero	
Friuli Venezia Giulia	17	6	8	2	5	1	0	0	39
Liguria	0	15	10	3	8	0	0	0	36
Lombardia	1	11	157	7	49	1	2	0	228
Marche	4	0	7	8	17	0	1	0	37
Prov. Auton. Trento	2	0	2	0	8	0	0	1	13
Veneto	2	3	22	4	76	0	1	2	110
AIRT	0	1	5	0	5	-	-	-	11
OCST	0	3	6	0	5	-	-	-	14
Eestero	0	0	0	0	0	-	-	-	0
Totale	26	39	217	24	173	2	4	3	488

SCAMBIO DI ORGANI al 30 settembre 2010

TABELLA 20: CUORI PRELEVATI E TRAPIANTI EFFETTUATI IN AREA NITp E NON NITp									
Regione di prelievo	Regione di trapianto								Totale
	Friuli-VG	Liguria	Lombardia	Marche	Veneto	AIRT	OCST	Eestero	
Friuli Venezia Giulia	8	0	2	0	1	0	0	0	11
Liguria	0	0	5	0	3	0	0	0	8
Lombardia	3	0	36	0	4	3	3	1	50
Marche	3	0	1	0	1	1	0	0	6
Prov. Auton. Trento	1	0	1	0	0	0	0	0	2
Veneto	7	0	2	0	13	1	0	0	23
AIRT	0	0	3	0	2	-	-	-	5
OCST	0	0	2	0	4	-	-	-	6
Eestero	0	0	1	0	0	-	-	-	1
Totale	22	0	53	0	28	5	3	1	112

TABELLA 21: FEGATI PRELEVATI E TRAPIANTI EFFETTUATI IN AREA NITp E NON NITp									
Regione di prelievo	Regione di trapianto								Totale
	Friuli-VG	Liguria	Lombardia	Marche	Veneto	AIRT	OCST	Eestero	
Friuli Venezia Giulia	17	1	5	1	4	1	3	0	32
Liguria	2	10	3	3	3	1	0	0	22
Lombardia	5	2	116	3	10	8	2	0	146
Marche	1	0	2	20	1	1	0	0	25
Prov. Auton. Trento	0	1	3	0	2	1	0	2	9
Veneto	3	2	11	2	40	1	6	0	65
AIRT	0	2	8	0	2	-	-	-	12
OCST	0	2	5	0	5	-	-	-	12
Eestero	0	0	2	0	0	-	-	-	2
Totale	28	20	155	29	67	13	11	2	325

SCAMBIO DI ORGANI al 30 settembre 2010

TABELLA 22: PANCREAS PRELEVATI E TRAPIANTI EFFETTUATI IN AREA NITp E NON NITp									
Regione di prelievo	Regione di trapianto								Totale
	Friuli-VG	Liguria	Lombardia	Marche	Veneto	AIRT	OCST	Estero	
Friuli Venezia Giulia	1	0	0	1	1	1	0	0	4
Liguria	0	3	0	0	0	0	0	0	3
Lombardia	0	0	10	0	0	0	0	0	10
Marche	0	0	0	0	0	0	0	0	0
Prov. Auton. Trento	1	0	0	0	0	0	0	0	1
Veneto	0	0	1	0	2	0	0	0	3
AIRT	0	0	0	0	0	-	-	-	0
OCST	0	0	2	0	0	-	-	-	2
Estero	0	0	0	0	0	-	-	-	0
Totale	2	3	13	1	3	1	0	0	23

TABELLA 23: POLMONI PRELEVATI E TRAPIANTI EFFETTUATI IN AREA NITp E NON NITp									
Regione di prelievo	Regione di trapianto								Totale
	Friuli-VG	Liguria	Lombardia	Marche	Veneto	AIRT	OCST	Estero	
Friuli Venezia Giulia	0	0	2	0	1	0	1	0	4
Liguria	0	0	6	0	3	0	0	0	9
Lombardia	0	0	13	0	5	1	0	0	19
Marche	0	0	1	0	0	0	0	0	1
Prov. Auton. Trento	0	0	2	0	1	0	0	0	3
Veneto	0	0	2	0	10	1	0	0	13
AIRT	0	0	3	0	0	-	-	-	3
OCST	0	0	0	0	0	-	-	-	0
Estero	0	0	0	0	0	-	-	-	0
Totale	0	0	29	0	20	2	1	0	52

REGIONE DI RESIDENZA DEI PAZIENTI TRAPIANTATI al 30 settembre 2010

TABELLA 24: REGIONE DI RESIDENZA DEI PAZIENTI TRAPIANTATI NELLE REGIONI NITp										
RENE										
Regione di residenza										
Regione di trapianto	Friuli-VG	Liguria	Lombardia	Marche	P.A.Trento	Veneto	AIRT	OCST	Estero	Totale
Friuli Venezia Giulia	21	0	0	0	0	2	3	0	0	26
Liguria	0	26	0	0	0	0	6	7	0	39
Lombardia	0	3	181	1	0	0	10	21	1	217
Marche	0	0	0	11	0	0	6	7	0	24
Veneto	1	0	5	1	10	112	23	21	0	173
Totale	22	29	186	13	10	114	48	56	1	479
CUORE										
Regione di residenza										
Regione di trapianto	Friuli-VG	Liguria	Lombardia	Marche	P.A.Trento	Veneto	AIRT	OCST	Estero	Totale
Friuli Venezia Giulia	11	0	1	0	0	6	2	2	0	22
Liguria	0	0	0	0	0	0	0	0	0	0
Lombardia	0	8	24	1	0	0	10	10	0	53
Marche	0	0	0	0	0	0	0	0	0	0
Veneto	2	0	4	0	1	17	2	2	0	28
Totale	13	8	29	1	1	23	14	14	0	103
FEGATO										
Regione di residenza										
Regione di trapianto	Friuli-VG	Liguria	Lombardia	Marche	P.A.Trento	Veneto	AIRT	OCST	Estero	Totale
Friuli Venezia Giulia	13	0	5	0	1	5	2	2	0	28
Liguria	0	14	0	0	0	0	2	4	0	20
Lombardia	1	3	117	2	0	4	12	13	3	155
Marche	0	0	1	14	1	0	4	9	0	29
Veneto	0	0	3	0	2	36	5	21	0	67
Totale	14	17	126	16	4	45	25	49	3	299

(segue)

REGIONE DI RESIDENZA DEI PAZIENTI TRAPIANTATI al 30 settembre 2010

TABELLA 24: REGIONE DI RESIDENZA DEI PAZIENTI TRAPIANTATI NELLE REGIONI NITp										
PANCREAS										
Regione di residenza										
Regione di trapianto	Friuli-VG	Liguria	Lombardia	Marche	P.A.Trento	Veneto	AIRT	OCST	Estero	Totale
Friuli Venezia Giulia	2	0	0	0	0	0	0	0	0	2
Liguria	0	3	0	0	0	0	0	0	0	3
Lombardia	0	1	6	0	0	0	5	1	0	13
Marche	0	0	0	0	0	0	0	1	0	1
Veneto	0	0	0	0	0	2	0	1	0	3
Totale	2	4	6	0	0	2	5	3	0	22
POLMONE										
Regione di residenza										
Regione di trapianto	Friuli-VG	Liguria	Lombardia	Marche	P.A.Trento	Veneto	AIRT	OCST	Estero	Totale
Friuli Venezia Giulia	0	0	0	0	0	0	0	0	0	0
Liguria	0	0	0	0	0	0	0	0	0	0
Lombardia	1	2	15	0	0	4	4	3	0	29
Marche	0	0	0	0	0	0	0	0	0	0
Veneto	1	3	0	1	1	6	1	7	0	20
Totale	2	5	15	1	1	10	5	10	0	49

N.B. sono compresi i trapianti combinati

REGIONE DI RESIDENZA DEI PAZIENTI IN LISTA al 30 settembre 2010

TABELLA 25: REGIONE DI RESIDENZA DEI PAZIENTI IN LISTA NELLE REGIONI NITp										
RENE										
Regione di residenza										
Regione di trapianto	Friuli-VG	Liguria	Lombardia	Marche	P.A.Trento	Veneto	AIRT	OCST	Estero	Totale
Friuli Venezia Giulia	87	0	3	0	0	8	28	11	0	137
Liguria	0	163	4	0	0	0	34	47	0	248
Lombardia	2	9	997	4	2	8	147	205	1	1.375
Marche	0	0	0	112	0	0	33	39	0	184
Veneto	7	1	13	21	20	330	111	145	1	649
Totale	96	173	1.017	137	22	346	353	447	2	2.593
CUORE										
Regione di residenza										
Regione di trapianto	Friuli-VG	Liguria	Lombardia	Marche	P.A.Trento	Veneto	AIRT	OCST	Estero	Totale
Friuli Venezia Giulia	7	0	2	0	0	4	3	1	0	17
Liguria	0	0	0	0	0	0	0	0	0	0
Lombardia	0	28	94	9	1	5	52	102	0	291
Marche	0	0	0	0	0	0	0	0	0	0
Veneto	0	2	30	0	2	68	17	8	1	128
Totale	7	30	126	9	3	77	72	111	1	436
FEGATO										
Regione di residenza										
Regione di trapianto	Friuli-VG	Liguria	Lombardia	Marche	P.A.Trento	Veneto	AIRT	OCST	Estero	Totale
Friuli Venezia Giulia	18	0	6	0	0	5	2	0	0	31
Liguria	0	21	0	0	0	0	5	12	0	38
Lombardia	1	1	177	0	0	3	16	26	1	225
Marche	1	0	1	20	0	0	1	11	0	34
Veneto	2	0	16	2	2	68	9	57	0	156
Totale	22	22	200	22	2	76	33	106	1	484

(segue)

REGIONE DI RESIDENZA DEI PAZIENTI IN LISTA al 30 settembre 2010

TABELLA 25: REGIONE DI RESIDENZA DEI PAZIENTI IN LISTA NELLE REGIONI NITp										
PANCREAS										
Regione di residenza										
Regione di trapianto	Friuli-VG	Liguria	Lombardia	Marche	P.A.Trento	Veneto	AIRT	OCST	Estero	Totale
Friuli Venezia Giulia	1	0	0	0	0	0	0	0	0	1
Liguria	0	2	1	0	0	0	0	1	0	4
Lombardia	4	3	34	3	0	5	33	48	0	130
Marche	0	0	0	6	0	0	0	1	0	7
Veneto	0	0	1	0	0	5	1	4	1	12
Totale	5	5	36	9	0	10	34	54	1	154
POLMONE										
Regione di residenza										
Regione di trapianto	Friuli-VG	Liguria	Lombardia	Marche	P.A.Trento	Veneto	AIRT	OCST	Estero	Totale
Friuli Venezia Giulia	0	0	0	0	0	0	0	0	0	0
Liguria	0	0	0	0	0	0	0	0	0	0
Lombardia	2	7	43	3	0	7	22	26	0	110
Marche	0	0	0	0	0	0	0	0	0	0
Veneto	4	2	6	4	3	33	12	17	0	81
Totale	6	9	49	7	3	40	34	43	0	191

N.B. sono compresi i trapianti combinati