



Nord Italia Transplant

REPORT DI ATTIVITA' I TRIMESTRE 2011

Prelievo e trapianto di organi

Dati aggiornati al 08 aprile 2011

RESOCONTO I TRIMESTRE

TABELLA 1: ATTIVITA' DI REPERIMENTO NELLE REGIONI NITp.
CONFRONTO AL 31 MARZO TRA GLI ANNI 2009-2010-2011

Regioni di prelievo	Segnalati			Procurati*			Reali**			Effettivi***			Utilizzati			Opposizione		
	09	10	11	09	10	11	09	10	11	09	10	11	09	10	11	09	10	11
Friuli Venezia Giulia	15	15	10	12	11	9	-	11	9	11	11	8	10	10	8	2	3	1
Liguria	22	14	10	15	11	9	-	10	9	14	10	9	12	9	8	6	2	1
Lombardia	79	96	85	57	63	62	-	59	62	55	59	60	53	57	57	14	21	17
Marche	16	16	21	10	11	14	-	10	13	10	10	13	9	10	13	5	5	4
Prov. Auton. Trento	6	2	7	6	2	6	-	2	6	6	2	5	6	1	5	0	0	1
Veneto	60	37	46	33	25	34	-	23	31	31	23	31	29	23	30	19	10	7
NITp	198	180	179	133	123	134	-	115	130	127	115	126	119	110	121	46	41	31

* Potenziali donatori preliminarmente idonei, per i quali è stato acquisito il consenso e dei quali sono stati proposti gli organi

** Potenziali donatori preliminarmente idonei, giunti in sala operatoria e dai quali non è stato prelevato alcun organo (dato disponibile dal 2010)

*** Potenziali donatori dai quali sono stati prelevati organi, indipendentemente dal loro effettivo utilizzo

Donatori a cuore fermo: in Lombardia sono compresi 1 effettivo del 2009, 1 effettivo e 2 utilizzati nel 2011

Donatori utilizzati p.m.p. negli ultimi 5 anni

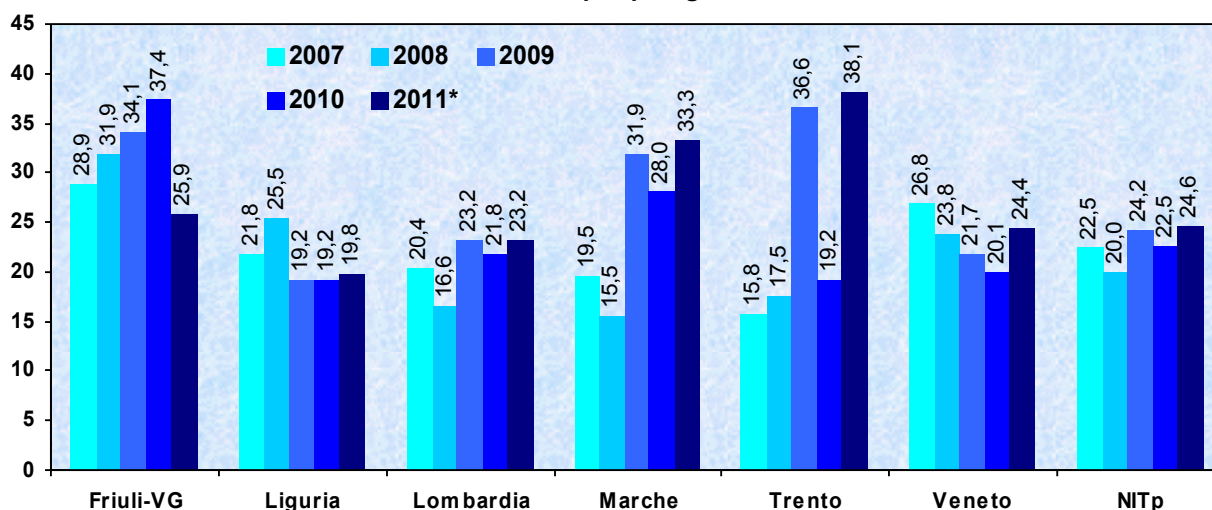

N.B. popolazione italiana 2007-2011 aggiornata con i dati annuali ufficiali ISTAT

* proiezione annuale dei dati al 31 marzo 2011

TABELLA 2: ATTIVITA' DI TRAPIANTO NELLE REGIONI NITp.
CONFRONTO AL 31 MARZO TRA GLI ANNI 2009-2010-2011

Regioni di trapianto	Rene			Cuore			Fegato			Pancreas			Polmone			Intestino			Totale*		
	09	10	11	09	10	11	09	10	11	09	10	11	09	10	11	09	10	11	09	10	11
Friuli Venezia Giulia	18	5	13	7	8	6	10	10	6	1	0	0	0	0	0	0	0	0	35	23	25
Liguria	16	15	14	0	0	0	8	12	6	0	1	0	0	0	0	0	0	0	23	26	20
Lombardia	72	79	90	29	19	19	61	50	57	5	3	2	7	9	9	0	1	0	168	157	173
Marche	7	9	7	0	0	0	7	11	12	1	0	0	0	0	0	0	0	0	14	20	19
Veneto	63	55	52	12	8	8	23	24	29	4	1	5	8	7	4	0	0	0	106	93	95
NITp	176	163	176	48	35	33	109	107	110	11	5	7	15	16	13	0	1	0	346	319	332

* I trapianti combinati sono conteggiati singolarmente

ATTIVITA' DI REPERIMENTO

TABELLA 3: ATTIVITA' DI REPERIMENTO NEI CENTRI NITp.
CONFRONTO AL 31 MARZO TRA GLI ANNI 2009-2010-2011

Centro di prelievo	Segnalati			Procurati*			Reali**			Effettivi***			Utilizzati			Opposizioni		
	09	10	11	09	10	11	09	10	11	09	10	11	09	10	11	09	10	11
GO-Gorizia	0	2	1	0	2	1	-	2	1	0	2	1	0	2	1	0	0	0
PN-Pordenone	3	3	1	1	2	1	-	2	1	1	2	1	1	1	1	2	1	0
TS-Cattinara	4	3	1	3	2	1	-	2	1	3	2	1	2	2	1	0	1	0
TS-Ospedale Maggiore	0	0	1	0	0	0	-	0	0	0	0	0	0	0	0	0	0	1
UD-Az.Osp-Univ. S.M.M.	8	7	6	8	5	6	-	5	6	7	5	5	7	5	5	0	1	0
Friuli Venezia Giulia	15	15	10	12	11	9	-	11	9	11	11	8	10	10	8	2	3	1
GE-Galliera	0	2	0	0	1	0	-	1	0	0	1	0	0	0	0	0	1	0
GE-Gaslini	1	1	0	1	0	0	-	0	0	1	0	0	1	0	0	0	0	0
GE-Lavagna	2	0	0	2	0	0	-	0	0	2	0	0	2	0	0	0	0	0
GE-Sampierdarena	5	0	2	3	0	2	-	0	2	2	0	2	2	0	2	2	0	0
GE-San Martino	9	7	4	4	6	3	-	6	3	4	6	3	3	6	3	4	1	1
GE-Voltri	0	0	1	0	0	1	-	0	1	0	0	1	0	0	1	0	0	0
IM-Imperia	1	0	0	1	0	0	-	0	0	1	0	0	1	0	0	0	0	0
IM-Sanremo	0	0	1	0	0	1	-	0	1	0	0	1	0	0	1	0	0	0
SP-La Spezia	1	1	0	1	1	0	-	1	0	1	1	0	1	1	0	0	0	0
SV-Pietra Ligure	3	3	1	3	3	1	-	2	1	3	2	1	2	2	0	0	0	0
SV-Savona	0	0	1	0	0	1	-	0	1	0	0	1	0	0	1	0	0	0
Liguria	22	14	10	15	11	9	-	10	9	14	10	9	12	9	8	6	2	1
BG-Bergamo	9	12	3	7	8	2	-	7	2	7	7	2	7	7	2	1	2	1
BG-Seriate	1	0	0	1	0	0	-	0	0	1	0	0	1	0	0	0	0	0
BG-Treviglio	0	0	1	0	0	1	-	0	1	0	0	1	0	0	1	0	0	0
BG-Zingonia	1	0	1	1	0	1	-	0	1	1	0	1	1	0	1	0	0	0
BS-Brescia	8	3	10	6	3	7	-	3	7	5	3	6	5	3	6	2	0	1
BS-Chiari	1	2	1	0	1	1	-	1	1	0	1	1	0	1	1	1	1	0
BS-Desenzano/Gavardo	0	2	1	0	1	1	-	1	1	0	1	1	0	1	1	0	0	0
CO-S.Anna	3	2	2	2	1	2	-	1	2	2	1	2	2	1	2	0	1	0
CO-Valduce	1	2	0	1	1	0	-	1	0	1	1	0	1	1	0	0	1	0
CR-Crema	0	0	1	0	0	1	-	0	1	0	0	1	0	0	1	0	0	0
CR-Cremona	8	8	6	7	4	3	-	3	3	6	3	3	6	3	3	1	3	1
LC-Lecco	2	6	7	1	2	7	-	2	7	1	2	7	1	2	7	0	2	0
LO-Lodi	1	2	3	1	2	1	-	2	1	1	2	1	1	2	1	0	0	2
MB-Monza	4	8	10	2	5	6	-	5	6	2	5	6	1	4	5	0	0	2
MB-Vimercate	1	2	0	1	2	0	-	2	0	1	2	0	1	2	0	0	0	0
MI-Fatebenefratelli	3	0	1	3	0	1	-	0	1	3	0	1	3	0	0	0	0	0
MI-Legnano	7	4	6	4	2	4	-	2	4	4	2	3	4	2	3	1	1	2
MI-Magenta	1	1	0	0	0	0	-	0	0	0	0	0	0	0	0	1	1	0
MI-Melegnano	0	1	1	0	1	1	-	1	1	0	1	1	0	1	1	0	0	0
MI-Niguarda	4	6	5	2	6	3	-	6	3	2	6	3	2	6	3	1	0	2
MI-Policlinico	3	6	2	1	3	2	-	3	2	1	3	2	1	3	2	2	2	0

(segue)

ATTIVITA' DI REPERIMENTO

TABELLA 3: ATTIVITA' DI REPERIMENTO NEI CENTRI NITp.
CONFRONTO AL 31 MARZO TRA GLI ANNI 2009-2010-2011

Centro di prelievo	Segnalati			Procurati*			Reali**			Effettivi***			Utilizzati			Opposizioni		
	09	10	11	09	10	11	09	10	11	09	10	11	09	10	11	09	10	11
MI-Sacco	1	1	0	0	0	0	-	0	0	0	0	0	0	0	0	1	1	0
MI-San Carlo	0	0	1	0	0	1	-	0	1	0	0	1	0	0	1	0	0	0
MI-San Paolo	0	0	1	0	0	1	-	0	1	0	0	1	0	0	1	0	0	0
MI-San Raffaele	6	7	5	4	7	2	-	7	2	4	7	2	4	7	2	2	0	3
MN-Mantova	0	1	2	0	0	1	-	0	1	0	0	1	0	0	1	0	1	1
PV-San Matteo	4	11	7	3	6	7	-	5	7	3	5	7	2	5	6	1	4	0
SO-Sondalo	3	1	3	3	1	3	-	1	3	3	1	3	3	1	3	0	0	0
VA-Busto Arsizio	4	2	0	4	1	0	-	1	0	4	1	0	4	1	0	0	1	0
VA-Gallarate	0	0	1	0	0	1	-	0	1	0	0	1	0	0	1	0	0	0
VA-Saronno	0	1	0	0	1	0	-	1	0	0	1	0	0	1	0	0	0	0
VA-Varese	3	5	4	3	5	2	-	4	2	3	4	2	3	3	2	0	0	2
Lombardia	79	96	85	57	63	62	-	59	62	55	59	60	53	57	57	14	21	17
AN-Ancona	5	9	8	4	6	6	-	6	5	4	6	5	4	6	5	1	3	1
AN-Fabriano	1	0	0	1	0	0	-	0	0	1	0	0	1	0	0	0	0	0
AN-Jesi	1	0	0	1	0	0	-	0	0	1	0	0	1	0	0	0	0	0
AN-Salesi	2	0	0	2	0	0	-	0	0	2	0	0	2	0	0	0	0	0
AN-Senigallia	1	1	1	0	1	0	-	1	0	0	1	0	0	1	0	1	0	0
AP-Ascoli Piceno	1	0	1	0	0	0	-	0	0	0	0	0	0	0	0	1	0	1
AP-S.B. del Tronto	2	0	2	0	0	1	-	0	1	0	0	1	0	0	1	2	0	1
FM-Fermo	0	2	2	0	1	1	-	1	1	0	1	1	0	1	1	0	1	1
MC-Camerino	0	1	0	0	1	0	-	1	0	0	1	0	0	1	0	0	0	0
MC-Macerata	0	0	1	0	0	0	-	0	0	0	0	0	0	0	0	0	0	0
PU-Fano	2	1	1	1	0	1	-	0	1	1	0	1	0	0	1	0	1	0
PU-Pesaro	1	1	1	1	1	1	-	1	1	1	1	1	1	1	1	0	0	0
PU-Urbino	0	1	4	0	1	4	-	0	4	0	0	4	0	0	4	0	0	0
Marche	16	16	21	10	11	14	-	10	13	10	10	13	9	10	13	5	5	4
TN-Trento	6	2	7	6	2	6	-	2	6	6	2	5	6	1	5	0	0	1
P.A. Trento	6	2	7	6	2	6	-	2	6	6	2	5	6	1	5	0	0	1
BL-Belluno	2	2	3	2	0	3	-	0	3	1	0	3	1	0	3	0	2	0
BL-Feltre	0	1	1	0	0	1	-	0	1	0	0	1	0	0	1	0	1	0
PD-Cittadella	0	0	3	0	0	2	-	0	2	0	0	2	0	0	2	0	0	1
PD-Este	0	0	1	0	0	0	-	0	0	0	0	0	0	0	0	0	0	0
PD-Monselice	1	0	2	1	0	2	-	0	0	1	0	0	1	0	0	0	0	0
PD-Padova	9	4	7	1	3	6	-	2	6	1	2	6	0	2	6	7	0	1
PD-Padova Ciin.Ped.	1	0	1	1	0	0	-	0	0	1	0	0	1	0	0	0	0	0
PD-S.Antonio	0	0	2	0	0	1	-	0	1	0	0	1	0	0	1	0	0	1
PD-Piove di Sacco	0	1	1	0	1	1	-	1	1	0	1	1	0	1	1	0	0	0
RO-Rovigo	2	1	2	1	0	2	-	0	2	1	0	2	1	0	2	1	1	0

(segue)



ATTIVITA' DI REPERIMENTO

TABELLA 3: ATTIVITA' DI REPERIMENTO NEI CENTRI NITp.
CONFRONTO AL 31 MARZO TRA GLI ANNI 2009-2010-2011

Centro di prelievo	Segnalati			Procurati*			Reali**			Effettivi***			Utilizzati			Opposizioni		
	09	10	11	09	10	11	09	10	11	09	10	11	09	10	11	09	10	11
RO-Trecenta	1	0	0	1	0	0	-	0	0	1	0	0	1	0	0	0	0	0
TV-Castelfranco Veneto	1	0	0	0	0	0	-	0	0	0	0	0	0	0	0	0	0	0
TV-Conegliano	1	0	2	1	0	2	-	0	2	1	0	2	1	0	2	0	0	0
TV-Montebelluna	2	0	0	2	0	0	-	0	0	2	0	0	2	0	0	0	0	0
TV-Treviso	8	6	4	4	5	3	-	5	2	4	5	2	4	5	2	3	1	1
VE-Chioggia	0	0	1	0	0	0	-	0	0	0	0	0	0	0	0	0	0	1
VE-Mestre	3	5	2	3	4	2	-	4	2	3	4	2	3	4	2	0	1	0
VE-Mirano	2	0	0	1	0	0	-	0	0	1	0	0	1	0	0	1	0	0
VE-San Donà di Piave	1	0	0	1	0	0	-	0	0	1	0	0	1	0	0	0	0	0
VE-Venezia	1	1	0	0	0	0	-	0	0	0	0	0	0	0	0	0	1	0
VI-Arignano	0	0	1	0	0	1	-	0	1	0	0	1	0	0	0	0	0	0
VI-Bassano	2	1	2	1	1	1	-	1	1	1	1	1	1	1	1	0	0	0
VI-Schio	3	0	1	2	0	0	-	0	0	2	0	0	2	0	0	1	0	1
VI-Vicenza	4	5	5	3	3	2	-	3	2	3	3	2	3	3	2	1	2	1
VR-Legnago	2	1	0	0	1	0	-	1	0	0	1	0	0	1	0	0	0	0
VR-Verona Borgo Trento	14	9	5	8	7	5	-	6	5	7	6	5	6	6	5	5	1	0
Veneto	60	37	46	33	25	34	-	23	31	31	23	31	29	23	30	19	10	7
NITp	198	180	179	133	123	134	-	115	130	127	115	126	119	110	121	46	41	31

* Potenziali donatori preliminarmente idonei, per i quali è stato acquisito il consenso e dei quali sono stati proposti gli organi

** Potenziali donatori preliminarmente idonei, giunti in sala operatoria e dai quali non è stato prelevato alcun organo (dato disponibile dal 2010)

*** Potenziali donatori dai quali sono stati prelevati organi, indipendentemente dal loro effettivo utilizzo

Donatori a cuore fermo: in Lombardia sono compresi 1 effettivo del 2009, 1 effettivo e 2 utilizzati nel 2011

ATTIVITA' DI REPERIMENTO

Friuli Venezia Giulia - N donatori utilizzati p.m.p. per mese

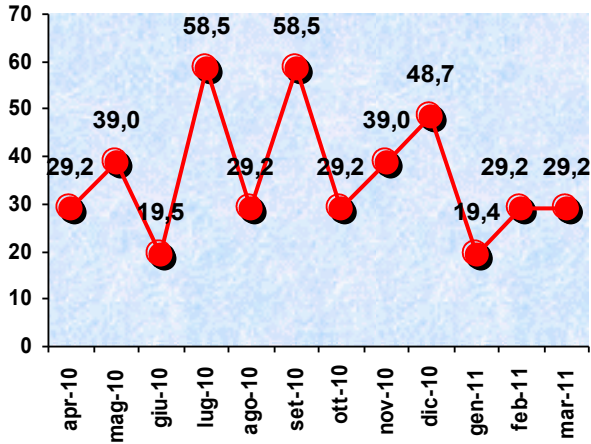

Liguria - N donatori utilizzati p.m.p. per mese

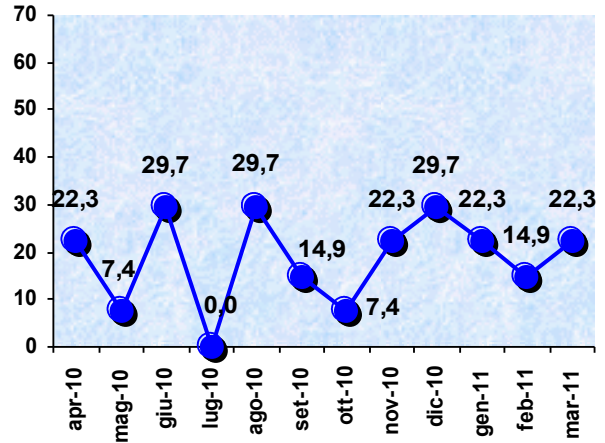

Lombardia - N donatori utilizzati p.m.p. per mese

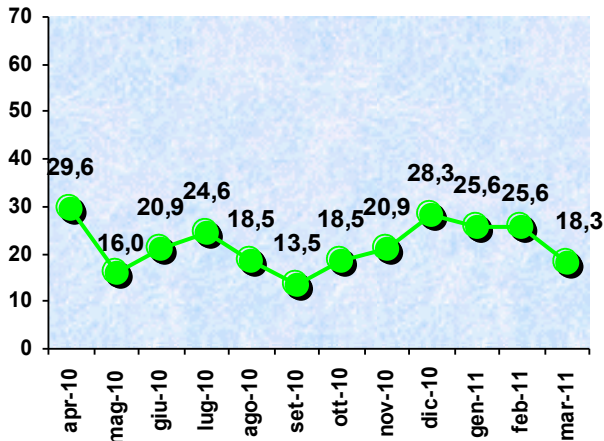

Marche - N donatori utilizzati p.m.p. per mese

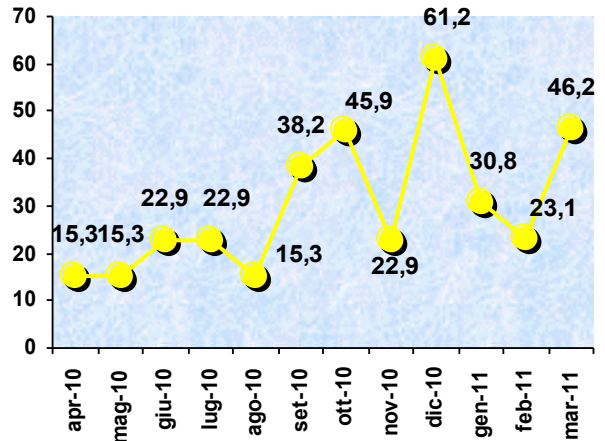

Provincia Autonoma di Trento - N donatori utilizzati p.m.p. per mese

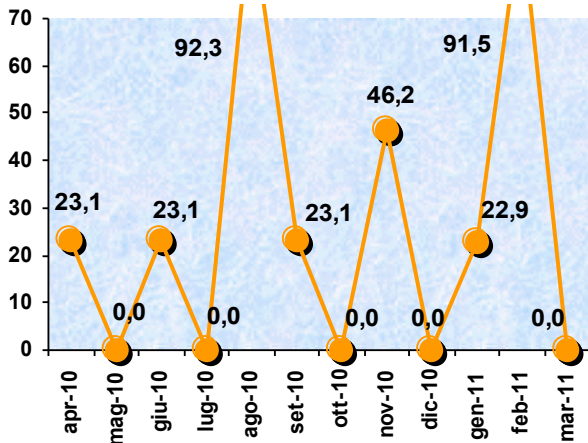

Veneto - N donatori utilizzati p.m.p. per mese

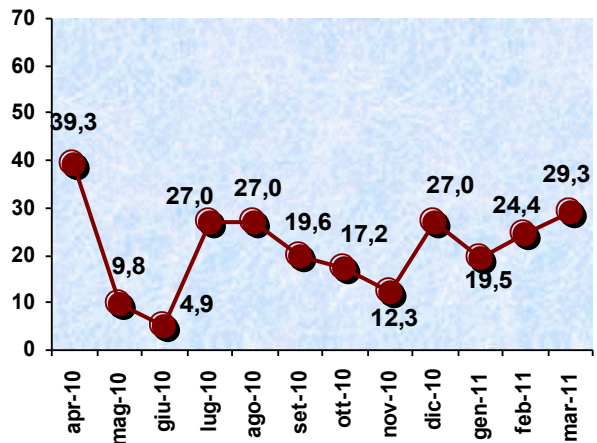

ATTIVITA' DI REPERIMENTO

Rene - N medio di organi utilizzati per donatore*

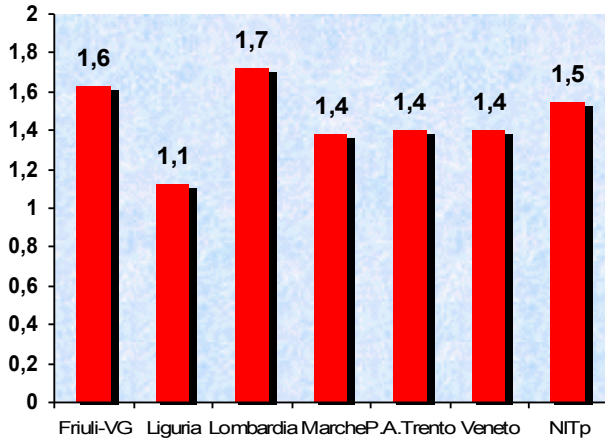

Cuore - N medio di organi utilizzati per donatore*

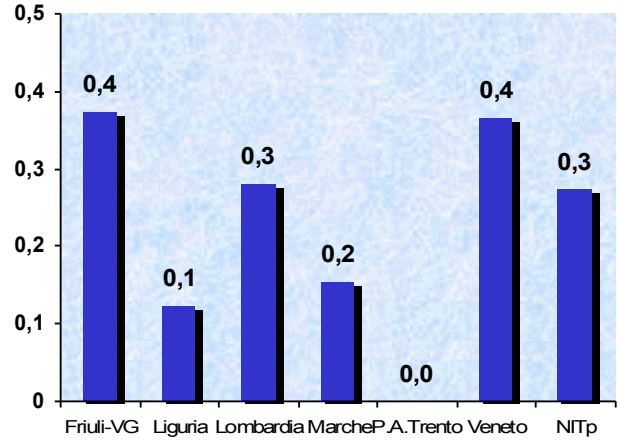

Fegato - N medio di organi utilizzati per donatore*

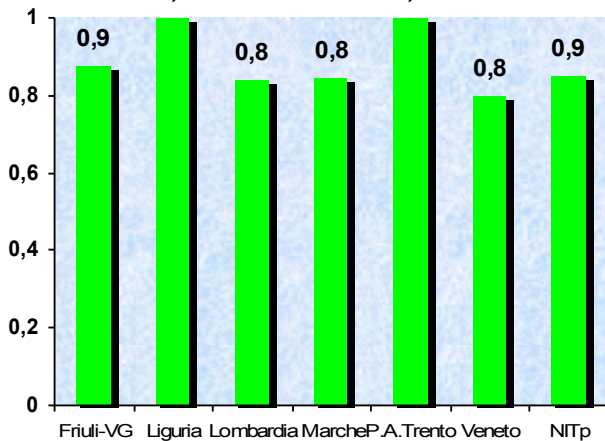

Pancreas - N medio di organi utilizzati per donatore*

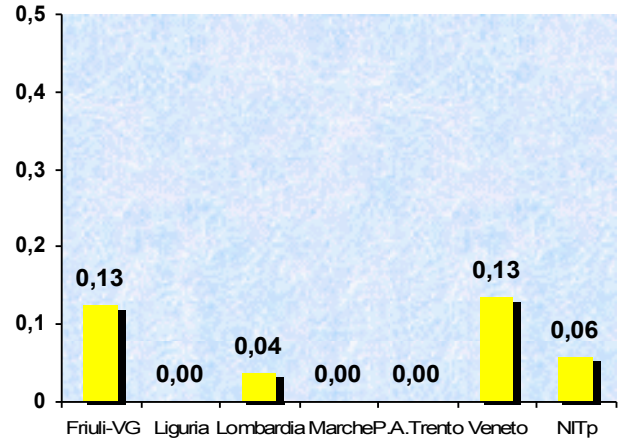

Polmone - N medio di organi utilizzati per donatore*

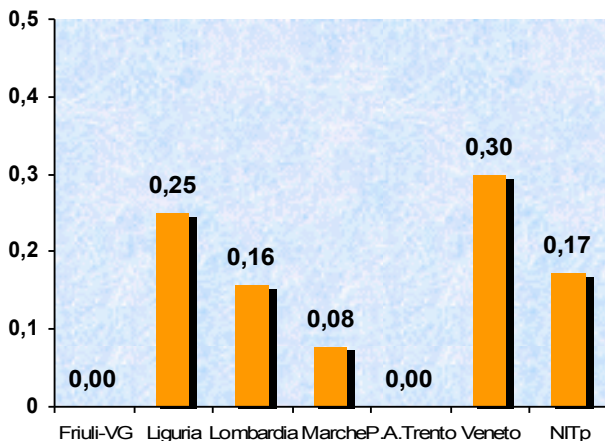

Intestino - N medio di organi utilizzati per donatore*

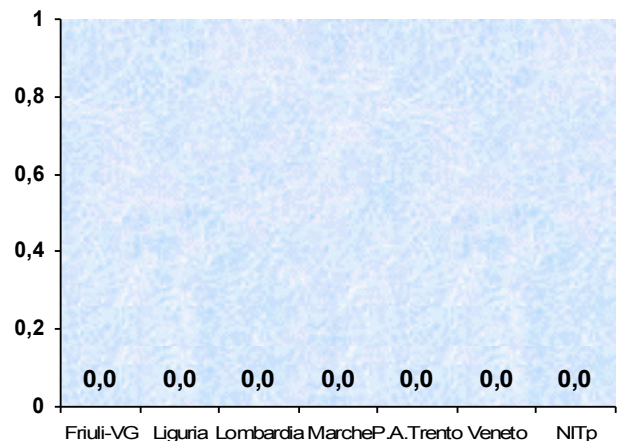

* dati aggiornati al 31 marzo 2011

ATTIVITA' DI REPERIMENTO

Età media dei donatori NITp utilizzati al 31/03/11

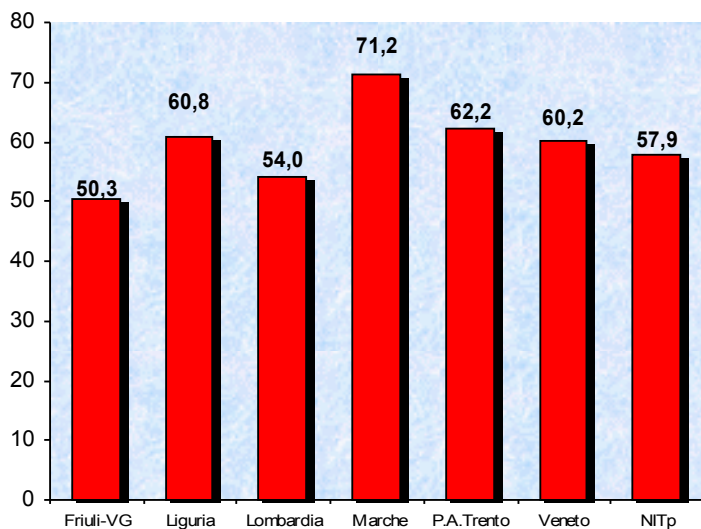

Età dei donatori NITp utilizzati negli ultimi 10 anni

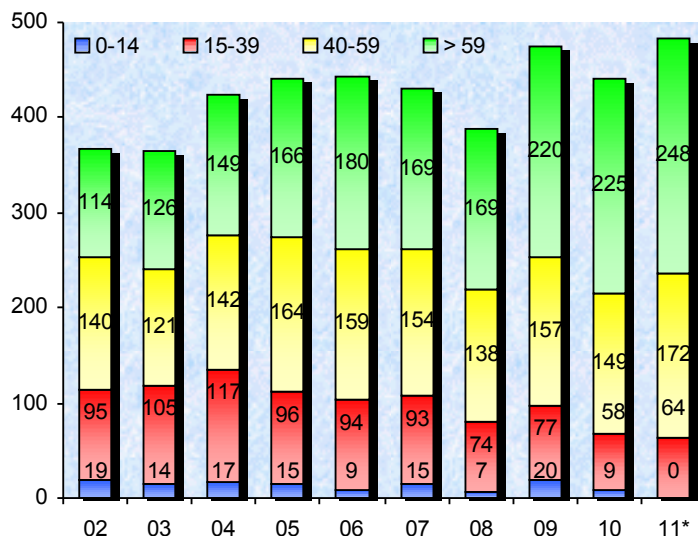

* proiezione dati al 31 marzo 2011

TABELLA 4: ORGANI DA DONATORI NON NITp OFFERTI AL NITp

CIR	Rene		Cuore		Fegato		Pancreas		Polmone		Intestino		Totale	
	prop	uti	prop	uti	prop	uti	prop	uti	prop	uti	prop	uti	prop	uti
AIRT	19	4	5	1	5	2	0	0	4	0	0	0	33	7
OCST	15	4	17	3	13	4	0	0	6	1	0	0	51	12
Estero	2	0	4	0	4	0	1	0	3	0	0	0	14	0
Totale	36	8	26	4	22	6	1	0	13	1	0	0	98	19

TABELLA 5: ORGANI DA DONATORI NITp UTILIZZATI IN AREA NON NITp

CIR	Rene	Cuore	Fegato	Pancreas	Polmone	Intestino	Totale
AIRT	1	4	1	0	0	0	6
OCST	1	0	1	0	2	0	4
Estero	4	0	2	0	0	0	6
Totale	6	4	4	0	2	0	16

TRAPIANTO DI RENE

TABELLA 6: ATTIVITA' NEI CENTRI NITp DI TRAPIANTO DI RENE.
CONFRONTO AL 31 MARZO TRA GLI ANNI 2009-2010-2011

Centri di trapianto	Gestione della lista											
	2009				2010				2011			
	N pz ins	N pz dec	Pz in lista	% non NITp	N pz ins	N pz dec	Pz in lista	% non NITp	N pz ins	N pz dec	Pz in lista	% non NITp
Udine	13	1	104	52%	32	1	115	34%	12	1	135	30%
Friuli Venezia Giulia	13	1	104	52%	32	1	115	34%	12	1	135	30%
Genova	27	3	232	38%	23	3	244	35%	7	2	236	33%
Liguria	27	3	232	38%	23	3	244	35%	7	2	236	33%
Bergamo	14	1	184	33%	28	0	202	33%	20	1	238	30%
Brescia	21	2	255	21%	15	1	248	14%	12	0	240	12%
MI-Niguarda	20	4	210	15%	30	2	209	11%	29	0	217	10%
MI-Policlinico	19	0	273	13%	14	1	232	13%	13	1	209	17%
MI-S.Raffaele	22	2	120	61%	9	2	126	67%	15	0	127	67%
Pavia	21	2	122	57%	19	0	126	55%	17	1	158	54%
Varese	17	1	153	15%	18	3	174	16%	19	0	178	16%
Lombardia	134	12	1.317	26%	133	9	1.317	26%	125	3	1.367	26%
Ancona	20	2	173	50%	18	1	180	44%	2	0	164	38%
Marche	20	2	173	50%	18	1	180	44%	2	0	164	38%
Padova	30	0	285	48%	29	1	224	43%	18	2	220	45%
Padova Clin. Ped.	3	0	39	64%	8	0	28	64%	5	0	26	38%
Treviso	12	0	147	42%	13	1	136	37%	8	0	121	35%
Vicenza	11	1	100	40%	8	1	82	35%	1	0	85	34%
Verona	24	1	155	38%	20	1	171	37%	24	0	172	42%
Veneto	80	2	726	44%	78	4	641	40%	56	2	624	41%
NITp	274	20	2.552	35%	284	18	2.497	32%	202	8	2.526	31%

TRAPIANTO DI RENE

TABELLA 7: ATTIVITA' NEI CENTRI NITp DI TRAPIANTO DI RENE.
CONFRONTO AL 31 MARZO TRA GLI ANNI 2009-2010-2011

Centri di trapianto	Attività di trapianto																					
	2009						2010						2011									
	Rene	DKT	R+P	R+F	R+E	R+C	Totale	Rene	DKT	R+P	R+F	R+E	R+C	Totale	Rene	DKT	R+P	R+F	R+E	R+C	Totale	
Udine	16	1	1				18	4	1					5	11	2						13
Friuli Venezia Giulia	16	1	1				18	4	1					5	11	2						13
Genova	13	2		1			16	13		1	1			15	10	4						14
Liguria	13	2		1			16	13		1	1			15	10	4						14
Bergamo	8	1				1	10	6	4			1		11	11	1			1			13
Brescia	13						13	10						10	18							18
MI-Niguarda	14			1			15	11						11	9	3	1					13
MI-Policlinico	8						8	14						14	16			1				17
MI-S.Raffaele	3		3				6	10	4					14	7							7
Pavia	3					1	4	11						11	9							9
Varese	15	1					16	8						8	13							13
Lombardia	64	2	3	1		2	72	70	8			1		79	83	4	1	2				90
Ancona	6		1				7	9						9	7							7
Marche	6		1				7	9						9	7							7
Padova	9	3	4				16	10	2	1	1			14	14	2	3					19
Padova Clin. Ped.	7						7	5						5	4							4
Treviso	13	4					17	11						11	11							11
Vicenza	7	1					8	4	2					6	3							3
Verona	12	3					15	15	4					19	14	1						15
Veneto	48	11	4				63	45	8	1	1			55	46	3	3					52
NITp	147	16	9	2	0	2	176	141	17	2	2	1	0	163	157	13	4	2	0	0	0	176

Legenda

R: trapianto di rene
F: trapianto di fegato

DKT: trapianto di doppio rene
E: trapianto di emifegato

C: trapianto di cuore
P: trapianto di pancreas

TRAPIANTO DI RENE

FIGURA 3. RENE – MEDIANA D'ATTESA DEI PAZIENTI IN LISTA ATTIVA E TRAPIANTATI AL 31 MARZO 2011 PER REGIONE DI TRAPIANTO



FIGURA 4. NUMERO DI PAZIENTI A RISCHIO IMMUNOLOGICO IN LISTA E TRAPIANTATI AL 31 MARZO 2011



FIGURA 5. NUMERO DI PAZIENTI CON ATTESA >10 ANNI IN LISTA E TRAPIANTATI AL 31 MARZO 2011

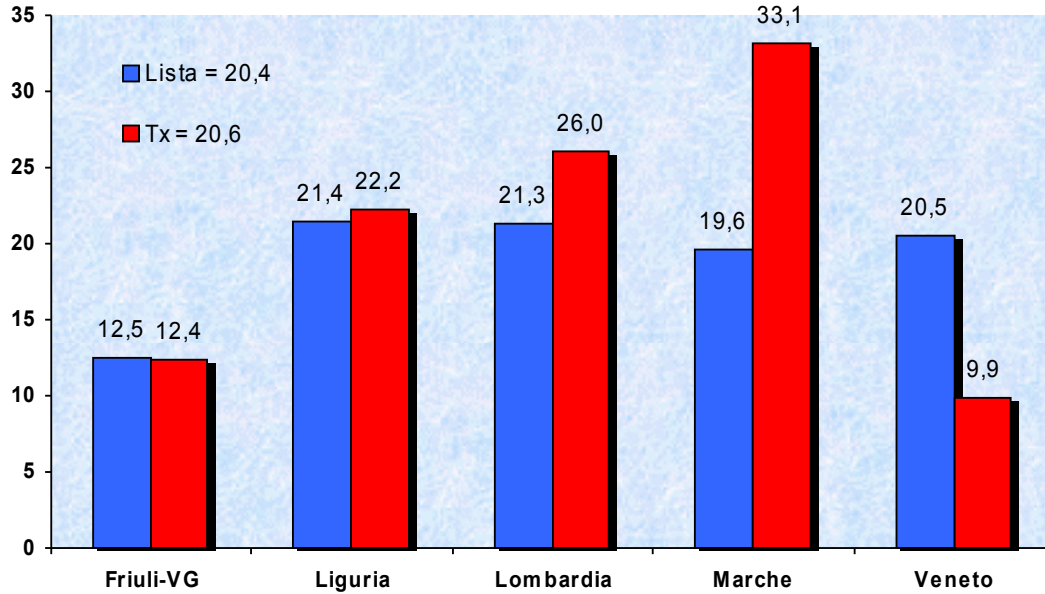

TRAPIANTO DI RENE

TABELLA 8: BILANCIO DELL'ATTIVITA' DI TRAPIANTO DI RENE NEL PERIODO GENNAIO 2007-MARZO 2011

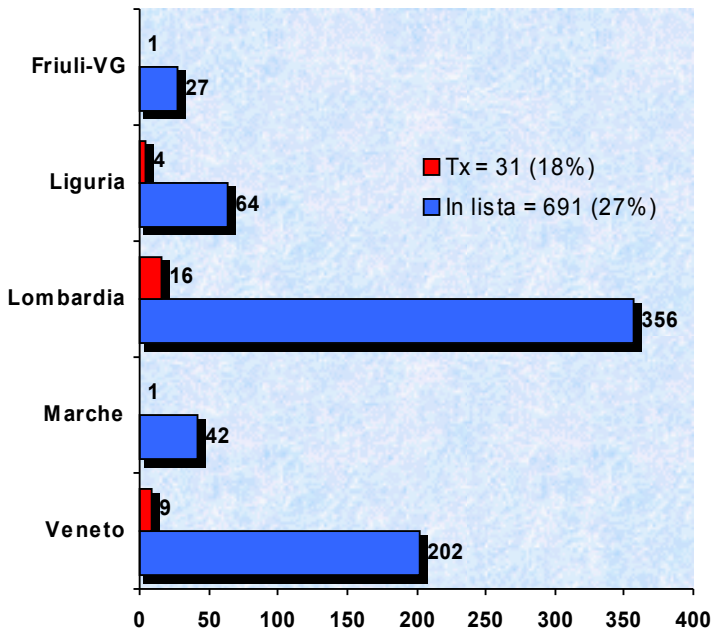
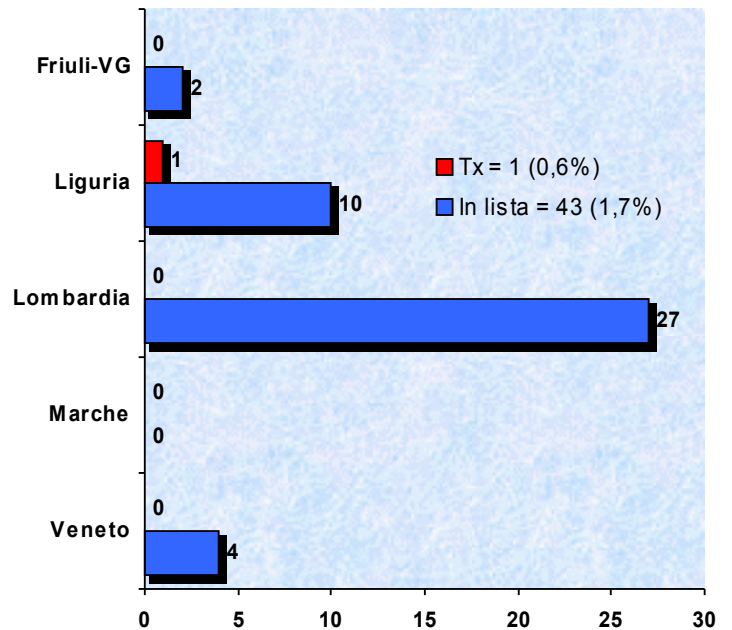
Centri di trapianto	N reni procurati			N trapianti			N reni non accettati			Bilancio		
	Ped	Adulto	DKT	Ped	Adulto	DKT	Ped	Adulto	DKT	Ped	Adulto	DKT
Udine	17	202	21	0	170	8	0	1	0	-17	-31	-13
Friuli Venezia Giulia	17	202	21	0	170	8	0	1	0	-17	-31	-13
Genova	5	145	21	39	141	23	0	5	0	34	1	2
Liguria	5	145	21	39	141	23	0	5	0	34	1	2
Bergamo	2	111	10	6	128	20	0	4	0	4	21	10
Brescia	6	210	23	2	206	0	0	4	0	-4	0	-23
MI-Niguarda	4	254	5	0	250	5	0	1	0	-4	-3	0
MI-Policlinico	7	228	13	35	200	0	0	6	0	28	-22	-13
MI-S.Raffaele	2	85	2	0	123	11	0	0	0	-2	38	9
Pavia	4	102	7	0	122	0	0	0	0	-4	20	-7
Varese	2	211	8	0	191	11	0	7	0	-2	-13	3
Lombardia	27	1.201	68	43	1.220	47	0	22	0	16	41	-21
Ancona	14	176	28	0	150	0	0	14	0	-14	-12	-28
Marche	14	176	28	0	150	0	0	14	0	-14	-12	-28
Padova	9	180	28	0	233	71	0	0	0	-9	53	43
Padova Clin. Ped.	12	0	0	58	8	0	0	0	0	46	8	0
Treviso	2	195	23	0	175	31	0	5	0	-2	-15	8
Vicenza	2	91	16	0	106	13	0	0	0	-2	15	-3
Verona	0	149	25	0	178	39	0	0	0	0	29	14
Veneto	25	615	92	58	700	154	0	5	0	33	90	62
NITp	88	2.339	230	140	2.381	232	0	47	0	52	89	2
Totale		2.657			2.753			47			143	

Dal 2009 la Provincia Autonoma di Trento è passata dall'area di MI-Policlinico a quella di Verona

La Provincia Autonoma di Trento ha procurato 1 rene da donatore pediatrico, 67 reni da donatore adulto e 2 DKT

I pazienti residenti nella Provincia Autonoma di Trento e trapiantati in area NITp sono 42

TRAPIANTO DI RENE

FIGURA 6. DISTRIBUZIONE DEI RENI ASSEGNATI SECONDO L'ALGORITMO NITK3
DAL 01/01/2001 AL 31/03/11

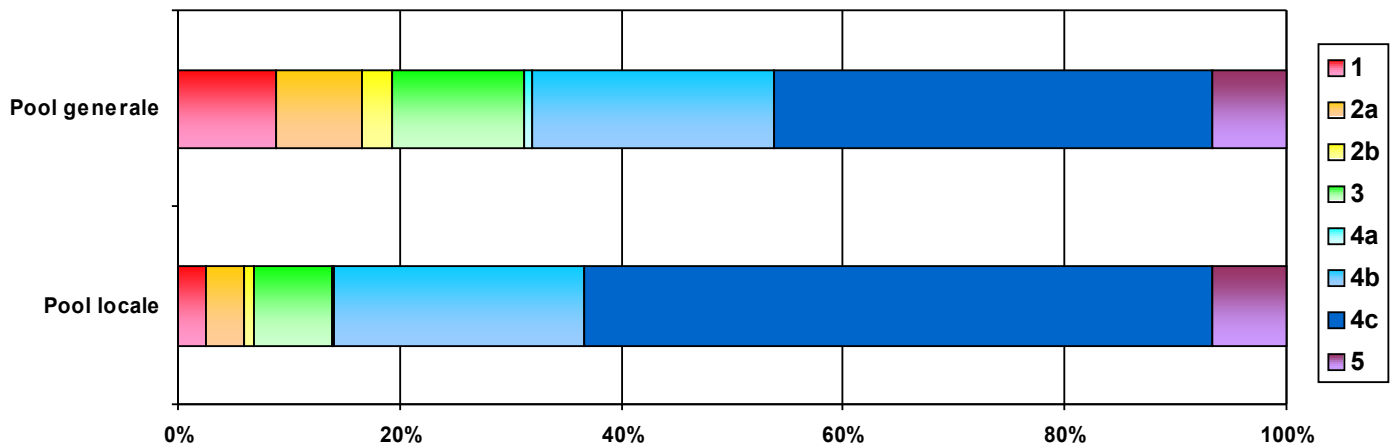

	Pool locale (2.962)	Pool generale (3.525)
Livello 1 (0-1 MM, rischio imm.)	77	311
Livello 2 a (2 MM, rischio imm.)	98	273
Livello 2 b (3-4 MM, rischio imm.)	27	97
Livello 3 (0-1 MM, ric. Standard)	208	421
Livello 4 a (2-4 MM, attesa >10 a)	6	24
Livello 4 b (2-4 MM, attesa 3-10 a)	672	769
Livello 4 c (2-4 MM, attesa < 3 a)	1.676	1.394
Livello 5 (5-6 MM, ric. standard)	198	236

TRAPIANTO DI CUORE

TABELLA 9: ATTIVITA' NEI CENTRI NITp DI TRAPIANTO DI CUORE.
CONFRONTO AL 31 MARZO TRA GLI ANNI 2009-2010-2011

Centri di trapianto	Gestione della lista											
	2009				2010				2011			
	N pz ins	N pz dec	Pz in lista	% non NITp	N pz ins	N pz dec	Pz in lista	% non NITp	N pz ins	N pz dec	Pz in lista	% non NITp
Udine	5	0	12	42%	11	2	16	25%	6	3	16	13%
Friuli Venezia Giulia	5	0	12	42%	11	2	16	25%	6	3	16	13%
Bergamo	6	2	35	49%	10	2	39	56%	3	1	34	59%
MI-Niguarda	9	1	59	41%	9	3	58	45%	14	0	66	41%
Pavia	17	9	218	61%	24	9	219	59%	20	1	194	59%
Lombardia	32	12	312	56%	43	14	316	56%	37	2	294	55%
Padova	12	0	93	29%	7	3	88	25%	6	4	71	24%
Verona	9	1	38	21%	8	0	41	20%	6	2	46	11%
Veneto	21	1	131	27%	15	3	129	23%	12	6	117	19%
NITp	58	13	455	47%	69	19	461	46%	55	11	427	43%

TABELLA 10: ATTIVITA' NEI CENTRI NITp DI TRAPIANTO DI CUORE.
CONFRONTO AL 31 MARZO TRA GLI ANNI 2009-2010-2011

Centri di trapianto	Attività di trapianto											
	2009				2010				2011			
	C	C+R	C+DL	Totale	C	C+R	C+DL	Totale	C	C+R	C+DL	Totale
Udine	7			7	8			8	6			6
Friuli Venezia Giulia	7			7	8			8	6			6
Bergamo	9	1		10	8			8	5			5
MI-Niguarda	12			12	4			4	5			5
Pavia	6	1		7	5		2	7	9			9
Lombardia	27	2		29	17		2	19	19			19
Padova	4			4	5			5	5			5
Verona	8			8	3			3	3			3
Veneto	12			12	8			8	8			8
NITp	46	2	0	48	33	0	2	35	33	0	0	33

Legenda

R: trapianto di rene

C: trapianto di cuore

DL: trapianto di polmone doppio

TRAPIANTO DI CUORE

**FIGURA 7. CUORE – MEDIANA D'ATTESA DEI PAZIENTI IN LISTA ATTIVA E TRAPIANTATI
AL 31 MARZO 2011 PER REGIONE DI TRAPIANTO**

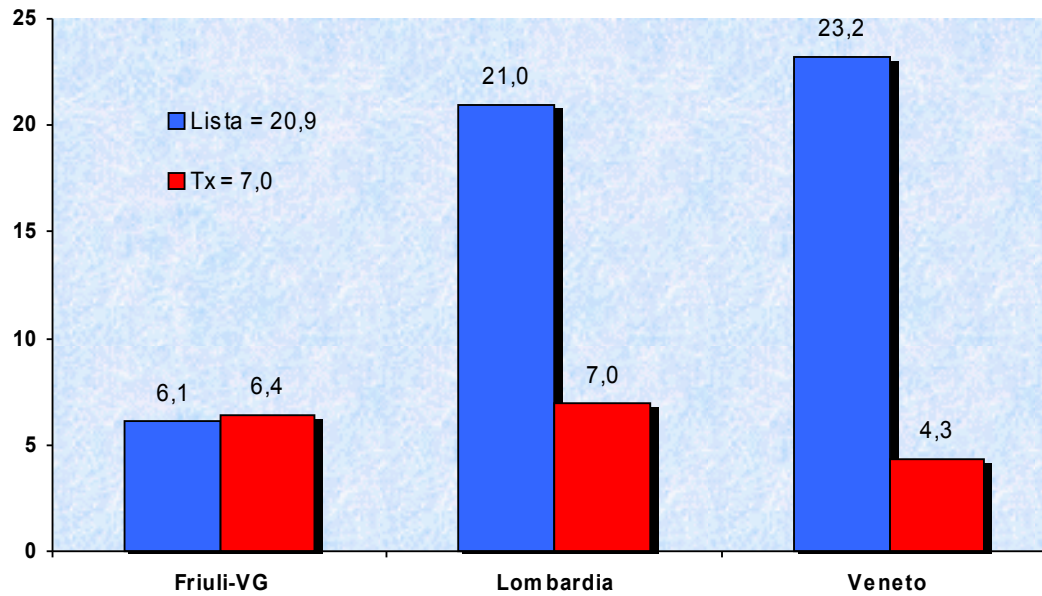

TRAPIANTO DI FEGATO

TABELLA 11: ATTIVITA' NEI CENTRI NITp DI TRAPIANTO DI FEGATO.
CONFRONTO AL 31 MARZO TRA GLI ANNI 2009-2010-2011

Centri di trapianto	Gestione della lista											
	2009				2010				2011			
	N pz ins	N pz dec	Pz in lista	% non NITp	N pz ins	N pz dec	Pz in lista	% non NITp	N pz ins	N pz dec	Pz in lista	% non NITp
Udine	9	0	24	17%	8	0	25	12%	4	0	31	3%
Friuli Venezia Giulia	9	0	24	17%	8	0	25	12%	4	0	31	3%
Genova	9	2	38	34%	10	0	24	54%	5	0	30	33%
Liguria	9	2	38	34%	10	0	24	54%	5	0	30	33%
Bergamo	23	1	78	9%	25	0	99	9%	22	2	78	17%
MI-Niguarda	27	2	81	22%	27	3	76	24%	26	0	71	28%
MI-Policlinico	10	2	51	18%	5	1	45	16%	6	2	35	20%
MI-Tumori	11	0	8	25%	4	0	7	14%	7	0	11	27%
Lombardia	71	5	218	17%	61	4	227	15%	61	4	195	22%
Ancona	8	1	31	39%	14	0	32	31%	8	1	32	38%
Marche	8	1	31	39%	14	0	32	31%	8	1	32	38%
Padova	24	6	157	44%	31	2	159	46%	35	1	161	45%
Verona	5	0	2	50%	3	0	8	0%	5	0	5	0%
Veneto	29	6	159	44%	34	2	167	44%	40	1	166	43%
NITp	126	14	470	29%	127	6	475	28%	118	6	454	30%

TRAPIANTO DI FEGATO

TABELLA 12: ATTIVITA' NEI CENTRI NITp DI TRAPIANTO DI FEGATO.
CONFRONTO AL 31 MARZO TRA GLI ANNI 2009-2010-2011

Centri di trapianto	Attività di trapianto																	
	2009						2010						2011					
	Fegato	Emifegato	F+R	E+R	F+P	Totale	Fegato	Emifegato	F+R	E+R	F+P	Totale	Fegato	Emifegato	F+R	E+R	F+P	Totale
Udine	8	2				10	8	2				10	6					6
Friuli Venezia Giulia	8	2				10	8	2				10	6					6
Genova	7		1			8	9	2	1			12	6					6
Liguria	7		1			8	9	2	1			12	6					6
Bergamo	13	12				25	12	5		1		18	10	7	1		1	19
MI-Niguarda	18		1			19	15	1				16	18	1				19
MI-Policlinico	6	1				7	7	2				9	7	1	1			9
MI-Tumori	10					10	7					7	10					10
Lombardia	47	13	1			61	41	8		1		50	45	9	2		1	57
Ancona	6	1				7	11					11	12					12
Marche	6	1				7	11					11	12					12
Padova	15	3				18	15	3	1			19	22	2				24
Verona	4	1				5	5					5	4	1				5
Veneto	19	4				23	20	3	1			24	26	3				29
NITp	87	20	2	0	0	109	89	15	2	1	0	107	95	12	2	0	1	110

Legenda

R: trapianto di rene

F: trapianto di fegato

E: trapianto di emifegato

P: trapianto di pancreas

I: trapianto di intestino

TRAPIANTO DI FEGATO

FIGURA 8. FEGATO – MEDIANA D'ATTESA DEI PZ IN LISTA ATTIVA E TRAPIANTATI AL 31 MARZO 2011 PER REGIONE DI TRAPIANTO

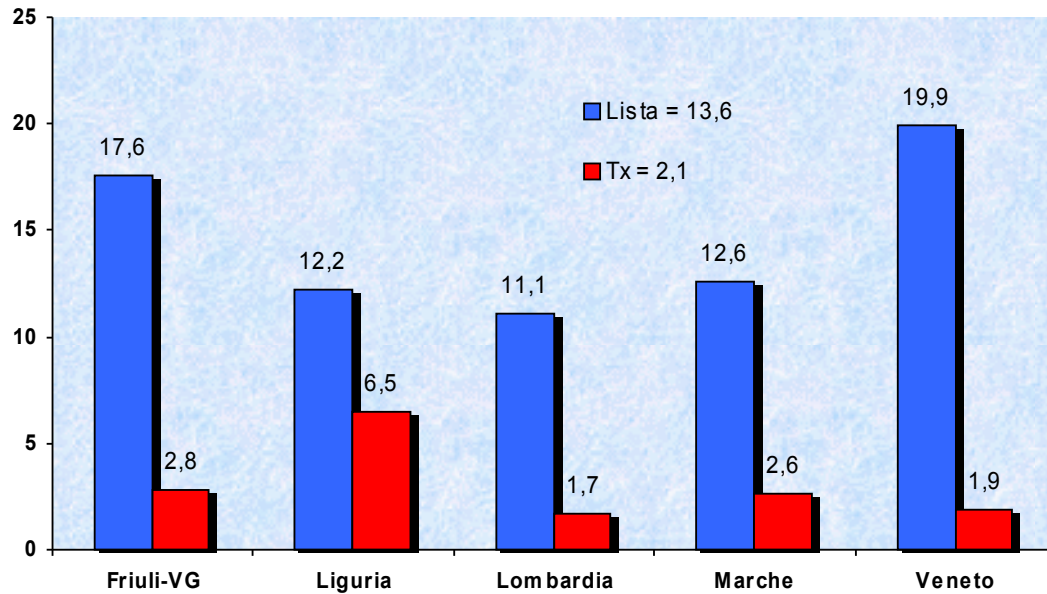

TRAPIANTO DI PANCREAS

TABELLA 13: ATTIVITA' NEI CENTRI NITp DI TRAPIANTO DI PANCREAS.
CONFRONTO AL 31 MARZO TRA GLI ANNI 2009-2010-2011

Centri di trapianto	Gestione della lista											
	2009				2010				2011			
	N pz ins	N pz dec	Pz in lista	% non NITp	N pz ins	N pz dec	Pz in lista	% non NITp	N pz ins	N pz dec	Pz in lista	% non NITp
Udine	0	0	1	0%	2	0	2	0%	0	0	1	0%
Friuli Venezia Giulia	0	0	1	0%	2	0	2	0%	0	0	1	0%
Genova	0	1	8	13%	1	0	5	20%	0	0	4	25%
Liguria	0	1	8	13%	1	0	5	20%	0	0	4	25%
Bergamo	0	0	1	0%	2	0	5	20%	0	0	4	25%
MI-Niguarda	2	0	9	56%	2	0	12	58%	1	0	8	38%
MI-Policlinico	0	0	1	0%	0	0	1	0%	0	0	1	0%
MI-San Raffaele	15	0	113	65%	10	0	114	66%	6	1	116	66%
Varese	0	0	1	0%	0	0	0	-	0	0	0	-
Lombardia	17	0	125	63%	14	0	132	63%	7	1	129	62%
Ancona	3	0	6	0%	1	0	7	0%	0	0	6	0%
Marche	3	0	6	0%	1	0	7	0%	0	0	6	0%
Padova	4	0	12	58%	2	0	5	60%	2	0	11	55%
Veneto	4	0	12	58%	2	0	5	60%	2	0	11	55%
NITp	24	1	152	57%	20	0	151	58%	9	1	151	58%

TRAPIANTO DI PANCREAS

TABELLA 14: ATTIVITA' NEI CENTRI NITp DI TRAPIANTO DI PANCREAS.
CONFRONTO AL 31 MARZO TRA GLI ANNI 2009-2010-2011

Centri di trapianto	Attività di trapianto														
	2009					2010					2011				
	P	P+R	P+F	P+I	Totale	P	P+R	P+F	P+I	Totale	P	P+R	P+F	P+I	Totale
Udine		1			1					0					0
Friuli Venezia Giulia		1			1					0					0
Genova					0		1			1					0
Liguria					0		1			1					0
Bergamo					0				1	1			1		1
MI-Niguarda				1	0					1		1			1
MI-Policlinico					0					0					0
MI-San Raffaele	2	3			5	1				1					0
Varese					0					0					0
Lombardia	2	3			5	2			1	3		1	1		2
Ancona		1			1					0					0
Marche		1			1					0					0
Padova		4			4		1			1	2	3			5
Veneto		4			4		1			1	2	3			5
NITp	2	9	0	0	11	2	2	0	1	5	2	4	1	0	7

Legenda

R: trapianto di rene

P: trapianto di pancreas

F: trapianto di fegato

E: trapianto di emifegato

I: trapianto di intestino

TRAPIANTO DI PANCREAS

FIGURA 9. PANCREAS – MEDIANA D'ATTESA DEI PZ IN LISTA ATTIVA E TRAPIANTATI AL 31 MARZO 2011 PER REGIONE DI TRAPIANTO

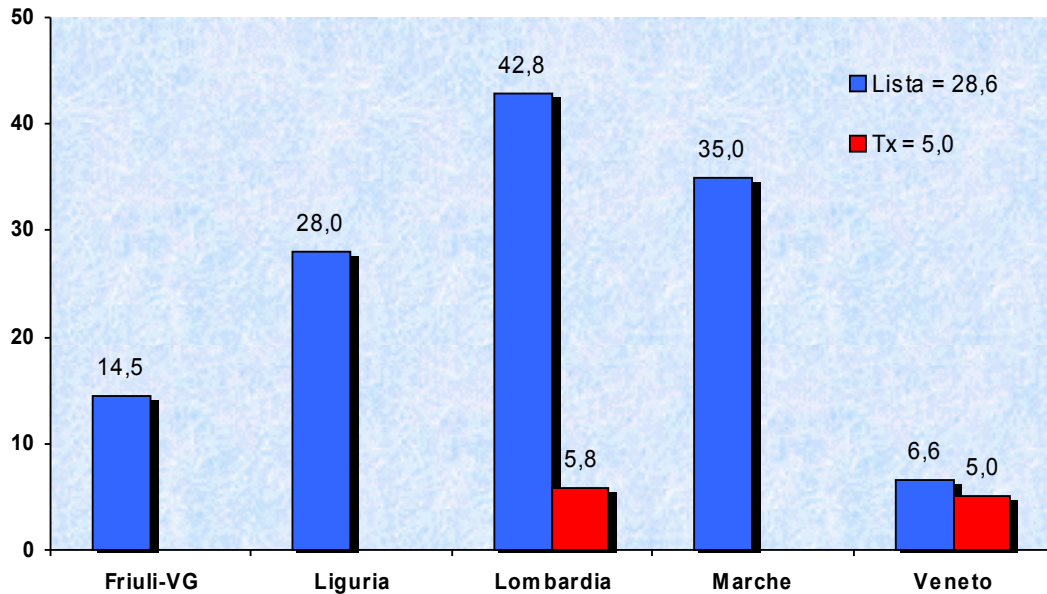

TRAPIANTO DI POLMONE

**TABELLA 15: ATTIVITA' NEI CENTRI NITp DI TRAPIANTO DI POLMONE.
CONFRONTO AL 31 MARZO TRA GLI ANNI 2009-2010-2011**

Centri di trapianto	Gestione della lista											
	2009				2010				2011			
	N pz ins	N pz dec	Pz in lista	% non NITp	N pz ins	N pz dec	Pz in lista	% non NITp	N pz ins	N pz dec	Pz in lista	% non NITp
Bergamo	4	2	6	33%	4	0	13	31%	2	0	25	44%
MI-Niguarda	0	0	7	14%	1	0	4	0%	1	0	6	17%
MI-Policlinico	3	0	15	33%	4	1	12	42%	4	0	10	30%
Pavia	3	6	62	52%	13	5	70	49%	8	4	80	55%
Lombardia	10	8	90	44%	22	6	99	43%	15	4	121	49%
Padova	15	3	84	45%	7	1	74	39%	12	3	90	39%
Veneto	15	3	84	45%	7	1	74	39%	12	3	90	39%
NITp	25	11	174	45%	29	7	173	42%	27	7	211	45%

**TABELLA 16: ATTIVITA' NEI CENTRI NITp DI TRAPIANTO DI POLMONE.
CONFRONTO AL 31 MARZO TRA GLI ANNI 2009-2010-2011**

Centri di trapianto	Attività di trapianto											
	2009				2010				2011			
	ML	DL	DL+C	Totale	ML	DL	DL+C	Totale	ML	DL	DL+C	Totale
Bergamo	3	1		4	1	2		3	1	2		3
MI-Niguarda				0		1		1				0
MI-Policlinico		1		1		2		2	2	2		4
Pavia	1	1		2		1	2	3	1	1		2
Lombardia	4	3		7	1	6	2	9	4	5		9
Padova	2	6		8	1	6		7	2	2		4
Veneto	2	6		8	1	6		7	2	2		4
NITp	6	9	0	15	2	12	2	16	6	7	0	13

Legenda

C: trapianto di cuore

ML: trapianto di polmone singolo

DL: trapianto di polmone doppio

TRAPIANTO DI POLMONE

**FIGURA 10. POLMONE – MEDIANA D'ATTESA DEI PZ IN LISTA ATTIVA E TRAPIANTATI
AL 31 MARZO 2011 PER REGIONE DI TRAPIANTO**

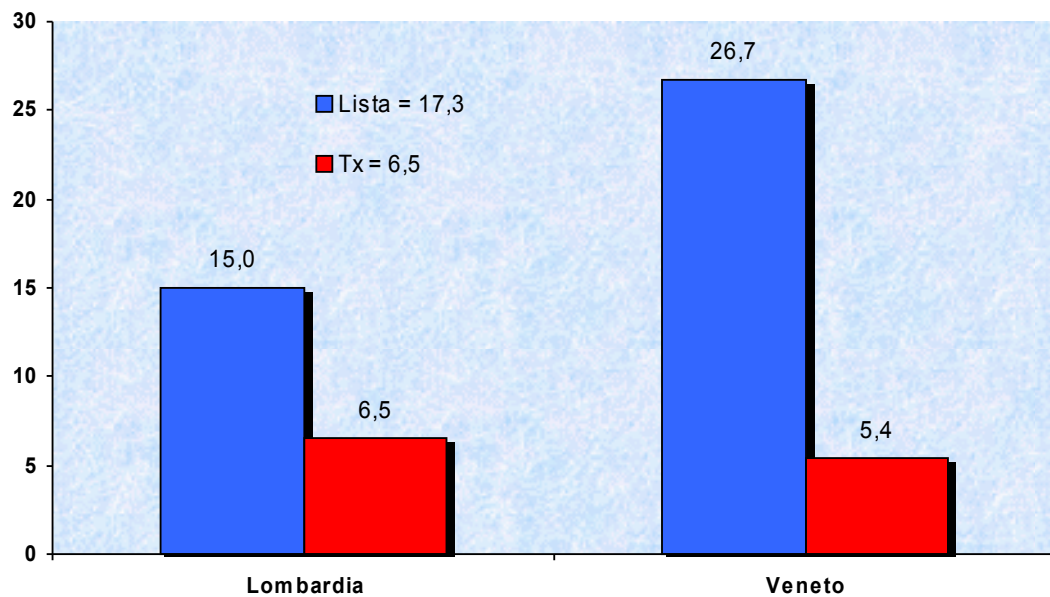

TRAPIANTO DI INTESTINO

TABELLA 17: ATTIVITA' NEI CENTRI NITp DI TRAPIANTO DI INTESTINO.
CONFRONTO AL 31 MARZO TRA GLI ANNI 2009-2010-2011

Centri di trapianto	Gestione della lista											
	2009				2010				2011			
	N pz ins	N pz dec	Pz in lista	% non NITp	N pz ins	N pz dec	Pz in lista	% non NITp	N pz ins	N pz dec	Pz in lista	% non NITp
Bergamo	0	0	2	50%	1	0	1	100%	0	0	2	50%
Lombardia	0	0	2	50%	1	0	1	100%	0	0	2	50%
NITp	0	0	2	50%	1	0	1	100%	0	0	2	50%
Centri di trapianto	Attività di trapianto											
	2009			2010			2011					
	I	I+P	Totale	I	I+P	Totale	I	I+P	Totale			
Bergamo	0	0	0	0	1	1	0	0	0			
Lombardia	0	0	0	0	1	1	0	0	0			
NITp	0	0	0	0	1	1	0	0	0			

Legenda

I: trapianto di intestino

P: trapianto di pancreas

F: trapianto di fegato

ATTIVITA' DI TRAPIANTO

N trapianti rene in area NITp negli ultimi 10 anni

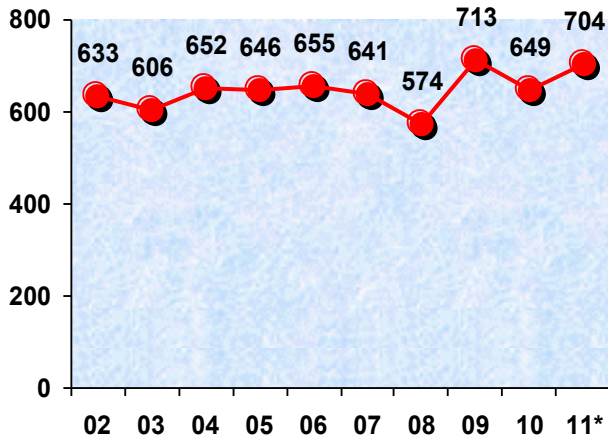

N trapianti cuore in area NITp negli ultimi 10 anni

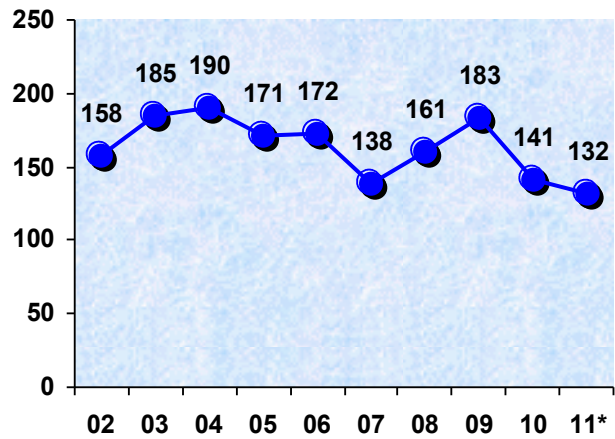

N trapianti fegato in area NITp negli ultimi 10 anni

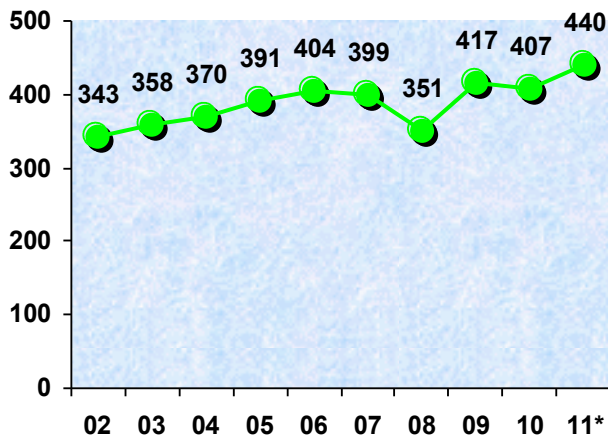

N trapianti pancreas in area NITp negli ultimi 10 anni

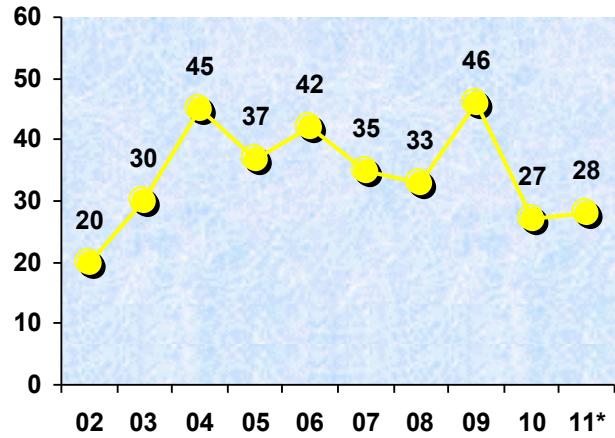

N trapianti polmone in area NITp negli ultimi 10 anni

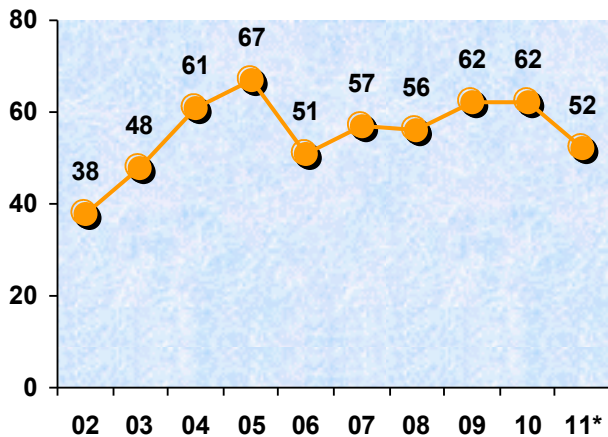

N trapianti intestino in area NITp negli ultimi 10 anni

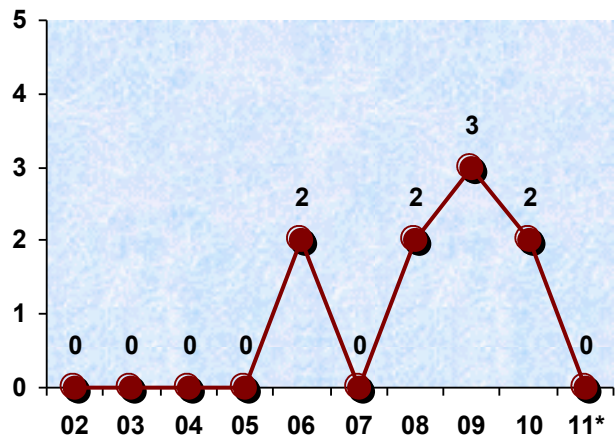

* proiezione dati al 31 marzo 2011

SCAMBIO DI ORGANI al 31 marzo 2011

TABELLA 18: ORGANI PRELEVATI E TRAPIANTI EFFETTUATI IN AREA NITp E NON NITp									
Regione di prelievo	Regione di trapianto								Totale
	Friuli-VG	Liguria	Lombardia	Marche	Veneto	AIRT	OCST	Estero	
Friuli Venezia Giulia	14	0	3	1	4	0	0	0	22
Liguria	0	7	8	1	2	0	0	0	18
Lombardia	5	7	130	1	20	2	1	0	166
Marche	1	3	5	12	5	2	0	0	28
Prov. Auton. Trento	0	0	0	2	3	1	0	6	12
Veneto	5	2	16	2	54	1	2	0	82
AIRT	0	0	4	0	3	-	-	-	7
OCST	0	1	7	0	4	-	-	-	12
Estero	0	0	0	0	0	-	-	-	0
Totale	25	20	173	19	95	6	3	6	347

TABELLA 19: RENI PRELEVATI E TRAPIANTI EFFETTUATI IN AREA NITp E NON NITp									
Regione di prelievo	Regione di trapianto								Totale
	Friuli-VG	Liguria	Lombardia	Marche	Veneto	AIRT	OCST	Estero	
Friuli Venezia Giulia	6	0	3	0	2	0	0	0	11
Liguria	0	4	3	0	1	0	0	0	8
Lombardia	3	5	73	1	12	0	0	0	94
Marche	0	3	3	4	4	0	0	0	14
Prov. Auton. Trento	0	0	0	0	2	1	0	4	7
Veneto	4	1	6	2	26	0	1	0	40
AIRT	0	0	1	0	3	-	-	-	4
OCST	0	1	1	0	2	-	-	-	4
Estero	0	0	0	0	0	-	-	-	0
Totale	13	14	90	7	52	1	1	4	182

SCAMBIO DI ORGANI al 31 marzo 2011

TABELLA 20: CUORI PRELEVATI E TRAPIANTI EFFETTUATI IN AREA NITp E NON NITp									
Regione di prelievo	Regione di trapianto								Totale
	Friuli-VG	Liguria	Lombardia	Marche	Veneto	AIRT	OCST	Estero	
Friuli Venezia Giulia	3	0	0	0	0	0	0	0	3
Liguria	0	0	1	0	0	0	0	0	1
Lombardia	2	0	12	0	0	2	0	0	16
Marche	0	0	1	0	0	1	0	0	2
Prov. Auton. Trento	0	0	0	0	0	0	0	0	0
Veneto	1	0	2	0	7	1	0	0	11
AIRT	0	0	1	0	0	-	-	-	1
OCST	0	0	2	0	1	-	-	-	3
Estero	0	0	0	0	0	-	-	-	0
Totale	6	0	19	0	8	4	0	0	37

TABELLA 21: FEGATI PRELEVATI E TRAPIANTI EFFETTUATI IN AREA NITp E NON NITp									
Regione di prelievo	Regione di trapianto								Totale
	Friuli-VG	Liguria	Lombardia	Marche	Veneto	AIRT	OCST	Estero	
Friuli Venezia Giulia	5	0	0	1	1	0	0	0	7
Liguria	0	3	3	1	1	0	0	0	8
Lombardia	0	2	41	0	7	0	1	0	51
Marche	1	0	1	8	0	1	0	0	11
Prov. Auton. Trento	0	0	0	2	1	0	0	2	5
Veneto	0	1	7	0	18	0	0	0	26
AIRT	0	0	2	0	0	-	-	-	2
OCST	0	0	3	0	1	-	-	-	4
Estero	0	0	0	0	0	-	-	-	0
Totale	6	6	57	12	29	1	1	2	114

SCAMBIO DI ORGANI al 31 marzo 2011

TABELLA 22: PANCREAS PRELEVATI E TRAPIANTI EFFETTUATI IN AREA NITp E NON NITp									
Regione di prelievo	Regione di trapianto								Totale
	Friuli-VG	Liguria	Lombardia	Marche	Veneto	AIRT	OCST	Estero	
Friuli Venezia Giulia	0	0	0	0	1	0	0	0	1
Liguria	0	0	0	0	0	0	0	0	0
Lombardia	0	0	2	0	0	0	0	0	2
Marche	0	0	0	0	0	0	0	0	0
Prov. Auton. Trento	0	0	0	0	0	0	0	0	0
Veneto	0	0	0	0	4	0	0	0	4
AIRT	0	0	0	0	0	-	-	-	0
OCST	0	0	0	0	0	-	-	-	0
Estero	0	0	0	0	0	-	-	-	0
Totale	0	0	2	0	5	0	0	0	7

TABELLA 23: POLMONI PRELEVATI E TRAPIANTI EFFETTUATI IN AREA NITp E NON NITp									
Regione di prelievo	Regione di trapianto								Totale
	Friuli-VG	Liguria	Lombardia	Marche	Veneto	AIRT	OCST	Estero	
Friuli Venezia Giulia	0	0	0	0	0	0	0	0	0
Liguria	0	0	1	0	0	0	0	0	1
Lombardia	0	0	5	0	1	0	0	0	6
Marche	0	0	0	0	1	0	0	0	1
Prov. Auton. Trento	0	0	0	0	0	0	0	0	0
Veneto	0	0	2	0	2	0	1	0	5
AIRT	0	0	0	0	0	-	-	-	0
OCST	0	0	1	0	0	-	-	-	1
Estero	0	0	0	0	0	-	-	-	0
Totale	0	0	9	0	4	0	1	0	14

REGIONE DI RESIDENZA DEI PAZIENTI TRAPIANTATI al al 31 marzo 2011

TABELLA 24: REGIONE DI RESIDENZA DEI PAZIENTI TRAPIANTATI NELLE REGIONI NITp										
RENE										
Regione di residenza										
Regione di trapianto	Friuli-VG	Liguria	Lombardia	Marche	P.A.Trento	Veneto	AIRT	OCST	Estero	Totale
Friuli Venezia Giulia	11	0	0	0	0	2	0	0	0	13
Liguria	0	9	0	0	0	0	1	4	0	14
Lombardia	0	1	80	0	0	0	3	6	0	90
Marche	0	0	0	5	0	0	0	2	0	7
Veneto	3	0	3	3	3	31	7	2	0	52
Totale	14	10	83	8	3	33	11	14	0	176
CUORE										
Regione di residenza										
Regione di trapianto	Friuli-VG	Liguria	Lombardia	Marche	P.A.Trento	Veneto	AIRT	OCST	Estero	Totale
Friuli Venezia Giulia	2	0	0	0	0	2	2	0	0	6
Liguria	0	0	0	0	0	0	0	0	0	0
Lombardia	0	4	9	0	1	0	2	3	0	19
Marche	0	0	0	0	0	0	0	0	0	0
Veneto	0	0	3	0	0	3	2	0	0	8
Totale	2	4	12	0	1	5	6	3	0	33
FEGATO										
Regione di residenza										
Regione di trapianto	Friuli-VG	Liguria	Lombardia	Marche	P.A.Trento	Veneto	AIRT	OCST	Estero	Totale
Friuli Venezia Giulia	2	0	1	0	0	2	1	0	0	6
Liguria	0	2	0	0	0	0	1	3	0	6
Lombardia	0	0	40	0	0	1	8	5	3	57
Marche	0	0	1	5	0	0	1	5	0	12
Veneto	0	0	2	0	2	16	2	6	1	29
Totale	2	2	44	5	2	19	13	19	4	110

(segue)

REGIONE DI RESIDENZA DEI PAZIENTI TRAPIANTATI al al 31 marzo 2011

TABELLA 24: REGIONE DI RESIDENZA DEI PAZIENTI TRAPIANTATI NELLE REGIONI NITp										
PANCREAS										
Regione di residenza										
Regione di trapianto	Friuli-VG	Liguria	Lombardia	Marche	P.A.Trento	Veneto	AIRT	OCST	Estero	Totale
Friuli Venezia Giulia	0	0	0	0	0	0	0	0	0	0
Liguria	0	0	0	0	0	0	0	0	0	0
Lombardia	0	0	2	0	0	0	0	0	0	2
Marche	0	0	0	0	0	0	0	0	0	0
Veneto	0	0	0	0	0	5	0	0	0	5
Totale	0	0	2	0	0	5	0	0	0	7
POLMONE										
Regione di residenza										
Regione di trapianto	Friuli-VG	Liguria	Lombardia	Marche	P.A.Trento	Veneto	AIRT	OCST	Estero	Totale
Friuli Venezia Giulia	0	0	0	0	0	0	0	0	0	0
Liguria	0	0	0	0	0	0	0	0	0	0
Lombardia	0	0	5	0	0	1	1	2	0	9
Marche	0	0	0	0	0	0	0	0	0	0
Veneto	0	1	0	0	0	1	1	1	0	4
Totale	0	1	5	0	0	2	2	3	0	13
INTESTINO										
Regione di residenza										
Regione di trapianto	Friuli-VG	Liguria	Lombardia	Marche	P.A.Trento	Veneto	AIRT	OCST	Estero	Totale
Friuli Venezia Giulia	0	0	0	0	0	0	0	0	0	0
Liguria	0	0	0	0	0	0	0	0	0	0
Lombardia	0	0	0	0	0	0	0	0	0	0
Marche	0	0	0	0	0	0	0	0	0	0
Veneto	0	0	0	0	0	0	0	0	0	0
Totale	0	0	0	0	0	0	0	0	0	0

N.B. sono compresi i trapianti combinati

REGIONE DI RESIDENZA DEI PAZIENTI IN LISTA al al 31 marzo 2011

TABELLA 25: REGIONE DI RESIDENZA DEI PAZIENTI IN LISTA NELLE REGIONI NITp										
RENE										
Regione di residenza										
Regione di trapianto	Friuli-VG	Liguria	Lombardia	Marche	P.A.Trento	Veneto	AIRT	OCST	Estero	Totale
Friuli Venezia Giulia	84	0	2	0	0	8	29	12	0	135
Liguria	0	157	2	0	0	0	33	44	0	236
Lombardia	2	8	987	4	1	8	155	201	1	1.367
Marche	0	0	0	102	0	0	29	33	0	164
Veneto	7	1	13	17	18	315	113	140	0	624
Totale	93	166	1.004	123	19	331	359	430	1	2.526
CUORE										
Regione di residenza										
Regione di trapianto	Friuli-VG	Liguria	Lombardia	Marche	P.A.Trento	Veneto	AIRT	OCST	Estero	Totale
Friuli Venezia Giulia	5	0	3	0	0	6	2	0	0	16
Liguria	0	0	0	0	0	0	0	0	0	0
Lombardia	0	24	94	9	1	5	51	109	1	294
Marche	0	0	0	0	0	0	0	0	0	0
Veneto	1	3	29	0	3	59	14	7	1	117
Totale	6	27	126	9	4	70	67	116	2	427
FEGATO										
Regione di residenza										
Regione di trapianto	Friuli-VG	Liguria	Lombardia	Marche	P.A.Trento	Veneto	AIRT	OCST	Estero	Totale
Friuli Venezia Giulia	20	0	6	0	0	4	1	0	0	31
Liguria	0	20	0	0	0	0	2	8	0	30
Lombardia	1	0	149	0	0	2	13	27	3	195
Marche	1	0	0	19	0	0	2	10	0	32
Veneto	2	0	17	2	2	71	10	62	0	166
Totale	24	20	172	21	2	77	28	107	3	454

(segue)

REGIONE DI RESIDENZA DEI PAZIENTI IN LISTA al al 31 marzo 2011

TABELLA 25: REGIONE DI RESIDENZA DEI PAZIENTI IN LISTA NELLE REGIONI NITp										
PANCREAS										
Regione di residenza										
Regione di trapianto	Friuli-VG	Liguria	Lombardia	Marche	P.A.Trento	Veneto	AIRT	OCST	Estero	Totale
Friuli Venezia Giulia	1	0	0	0	0	0	0	0	0	1
Liguria	0	2	1	0	0	0	0	1	0	4
Lombardia	4	5	34	2	0	4	32	48	0	129
Marche	0	0	0	6	0	0	0	0	0	6
Veneto	0	0	2	1	0	2	1	5	0	11
Totale	5	7	37	9	0	6	33	54	0	151
POLMONE										
Regione di residenza										
Regione di trapianto	Friuli-VG	Liguria	Lombardia	Marche	P.A.Trento	Veneto	AIRT	OCST	Estero	Totale
Friuli Venezia Giulia	0	0	0	0	0	0	0	0	0	0
Liguria	0	0	0	0	0	0	0	0	0	0
Lombardia	2	9	41	4	0	6	25	34	0	121
Marche	0	0	0	0	0	0	0	0	0	0
Veneto	3	2	7	4	3	36	16	19	0	90
Totale	5	11	48	8	3	42	41	53	0	211
INTESTINO										
Regione di residenza										
Regione di trapianto	Friuli-VG	Liguria	Lombardia	Marche	P.A.Trento	Veneto	AIRT	OCST	Estero	Totale
Friuli Venezia Giulia	0	0	0	0	0	0	0	0	0	0
Liguria	0	0	0	0	0	0	0	0	0	0
Lombardia	0	0	1	0	0	0	1	0	0	2
Marche	0	0	0	0	0	0	0	0	0	0
Veneto	0	0	0	0	0	0	0	0	0	0
Totale	0	0	1	0	0	0	1	0	0	2

N.B. sono compresi i trapianti combinati